



KAINDL



# BOARDS

Decor Spectrum BOARDS collection

# FLOORS

# IDEAS

Die gesamte  
Kaindl BOARDS  
collection geliefert  
in 24-72 h!



DEUTSCH ENGLISH

# INHALT

## CONTENT

		<b>3</b>	Hopferwieser Liefergarantie
Hopferwieser Beratungs- & Kompetenzgarantie	<b>4</b>		
		<b>7</b>	Oberflächenstrukturen   <i>Surface Structures</i>
<b>DECORS</b>			
Unidekore   <i>Uni Decors</i> <b>UNI</b>	<b>12</b>		
Unidekore Sonderoberfl.   <i>Uni Decors</i> <b>SPECIAL SURFACES</b>	<b>18</b>		
Synchrondekore   <i>Synchronized Decors</i> <b>NATURAL TOUCH</b>	<b>22</b>		
Holzdekore   <i>Wood Decors</i> <b>WOOD</b>	<b>26</b>		
Fantasiedekore   <i>Fantasy Decors</i> <b>FANTASY</b>	<b>32</b>		
<b>WORKTOPS &amp; WINDOW SILLS</b>			
Dekore   <i>Decors</i> <b>WORKTOPS &amp; WINDOW SILLS</b>	<b>36</b>		
<b>FAKTEN FACTS</b>			
Produktformate   <i>Size of products</i>	<b>42</b>		
		<b>43</b>	Trägerplatten   <i>Substrates</i>
Weitere Träger   <i>More substrates</i>	<b>44</b>		
		<b>45</b>	Multiverbundplatten   <i>Multi bonded boards</i>
Produktinformation   <i>Product Information</i>	<b>46</b>		
Übersicht   <i>Overview</i>	<b>50</b>		
Holzfuurniere   <i>Wood Veneers</i>	<b>60</b>		

# WER GARANTIERT!

heute noch Qualität und Verlässlichkeit?



## 24-72 H LIEFERGARANTIE DES GESAMTEN KAINDL BOARDS-PROGRAMMS

Sie brauchen es, wir bringen es: Dank der Hopperwieser-Liefergarantie können Sie sicher sein, dass die ausgewählte Ware zu Ihnen kommt. Und zwar auf Wunsch innerhalb von 72 Stunden, die meisten Artikel sogar noch schneller. Das gesamte Programm der Kaindl BOARDS collection wird dank ausgeklügelter Logistik im gesamten Liefergebiet – in ganz Österreich sowie Bayern – schnell und unkompliziert zugestellt.

Abweichende Lieferadressen und Baustellenanlieferungen sind dabei kein Problem. Auch beim Abladen mittels Huckepackstapler helfen wir Ihnen gern. Das ist Lieferservice, wie wir ihn definieren: perfekt. **Garantiert!**



## FACHBERATER AUSSENDIENST

## INNENDIENSTMITARBEITER



Gebiet: Bayern/Pongau

---

**Andreas Stoschek**  
+49 (0) 171 83 48 460  
+43 (0)676 898 505-506  
Andreas.Stoschek@hopferwieser.com

**Hannes Staffl**  
+43 (0)50 898 5-203  
Hannes.Staffl@hopferwieser.com



Gebiet: Pinzgau/Kitzbüchel

---

**Christian Dorner**  
+43 (0)676 898 505-210  
Christian.Dorner@hopferwieser.com

**Helmut Krenn**  
+43 (0)50 898 5-200  
Helmut.Krenn@hopferwieser.com



Gebiet: Salzkammergut/Salzburg/Ennstal

---

**Alois Haas**  
+43 (0)676 898 505-220  
Alois.Haas@hopferwieser.com

**Albert Eberherr**  
+43 (0)50 898 5-202  
Albert.Eberherr@hopferwieser.com



Gebiet: Flachgau/Oberösterreich

---

**Josef Hitzginger**  
+43 (0)676 898 505-230  
Josef.Hitzginger@hopferwieser.com

**Albert Eberherr**  
+43 (0)50 898 5-202  
Albert.Eberherr@hopferwieser.com



Gebiet: Tirol

---

**Hannes Bucher**  
+43 (0)676 898 505-250  
Hannes.Bucher@hopferwieser.com

**Sebastian Bahniczek**  
+43 (0)50 898 5-204  
Sebastian.Bahniczek@hopferwieser.com



Gebiet: Kärnten/Osttirol

---

**Andreas Maier**  
+43 (0)676 898 505-410  
Andreas.Maier@hopferwieser.com

**Marita Hatberger**  
+43 (0)50 898 5-401  
Marita.Hatberger@hopferwieser.com



Gebiet: Steiermark Ost/südl. Burgenland

---

**Jürgen Lechner**  
+43 (0)676 898 505-310  
Jürgen.Lechner@hopferwieser.com

**Elmar Wadlig**  
+43 (0)50 898 5-403  
Elmar.Wadlig@hopferwieser.com



Gebiet: Ober-/West-Steiermark

---

**Gernot Geissler**  
+43 (0)676 898 505-320  
Gernot.Geissler@hopferwieser.com

**Marc Kittinger**  
+43 (0)50 898 5-205  
Marc.Kittinger@hopferwieser.com

## FACHBERATER AUSSENDIENST

## INNENDIENSTMITARBEITER



Gebiet: Steiermark Mitte/Süd

**Horst Griesbacher**  
+43 (0)676 898 505-330  
Horst.Griesbacher@hopferwieser.com

**Marc Kittinger**  
+43 (0)50 898 5-205  
Marc.Kittinger@hopferwieser.com



Gebiet: Wien/Waldviertel/Mühlviertel

**Julian Ramharter**  
+43 (0)676 898 505-810  
Julian.Ramharter@hopferwieser.com

**Robert Fischwenger**  
+43 (0)50 898 5-208  
Robert.Fischwenger@hopferwieser.com



Gebiet: nördl. Burgenland/südl. Niederösterreich

**Christian Kerber**  
+43 (0)676 898 505-820  
Christian.Kerber@hopferwieser.com

**Robert Fischwenger**  
+43 (0)50 898 5-208  
Robert.Fischwenger@hopferwieser.com



Gebiet: Niederösterreich-Wien

**Hannes Hammerschmid**  
+43 (0)676 898 505-830  
Hannes.Hammerschmid@hopferwieser.com

**Robert Fischwenger**  
+43 (0)50 898 5-208  
Robert.Fischwenger@hopferwieser.com



Gebiet: Kärnten/Lungau

**Wolfgang Biedermann**  
+43 (0)676 898 505-275  
Wolfgang.Biedermann@hopferwieser.com

**Elmar Wadlig**  
+43 (0)50 898 5-403  
Elmar.Wadlig@hopferwieser.com



### BERATUNGS-/ KOMPETENZGARANTIE

Die wichtigste Eigenschaft eines Beraters: Kompetenz. Deshalb werden Sie bei Hopferwieser von fachkundigen Mitarbeitern beraten, die auch wirklich wissen, wovon sie reden. Unser Sortiment umfasst mehr als 7.000 verschiedene Artikel aus den Bereichen Schnitthölzer, Gartenhölzer, Plattenwerkstoffe, Türen, Sitzmöbel, Bodenbeläge und Furniere. **Und wir bieten Ihnen einen besonders praktischen Service: Auf**

→ **Shop.Hopferwieser.com** können Sie die **Live-Verfügbarkeit** sowie die **Kundenpreise** sehen und Ihren **Auftragsstatus** abfragen. Wir unterstützen Sie mit viel Feingefühl bei der Produktauswahl und gehen auf Ihre Wünsche und Anforderungen ein. Unsere Berater bringen dafür die beste Ausbildung, viel Wissen und langjährige Erfahrung mit. **Garantiert! Garantiert!**





Eine unendliche Quelle der Inspiration. Die Decor Spectrum Kollektion verbindet Haptik mit Optik. Moderne wie auch klassische Dekore mit hochqualitativen Oberflächenstrukturen. Entdecken Sie die Vielzahl der Möglichkeiten.

*An endless source of inspiration. The Decor Spectrum collection appeals to the senses of touch and vision. Modern and classic decors with high-quality surface structures. Discover the variety of options.*

Die gesamte Kaindl BOARDS collection geliefert in 24 – 72 h!



Oberflächenstrukturen | *Surface Structures*



**AT** Authentic Touch



**AW** Authentic Wood

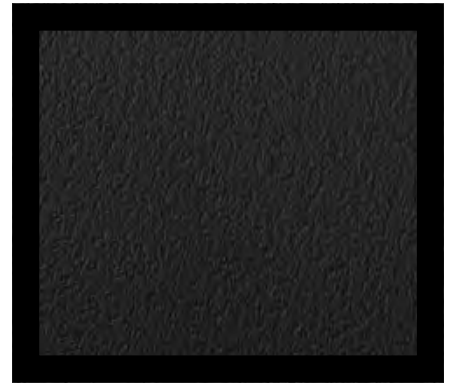

**BS** Office Structure

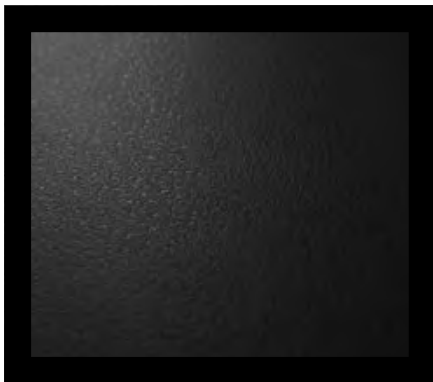

**DC** Deep Crystal

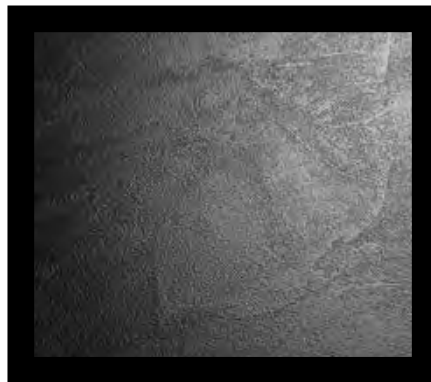

**DP** Deep Painted



**GL** Gloss



**MG** Mirror Gloss

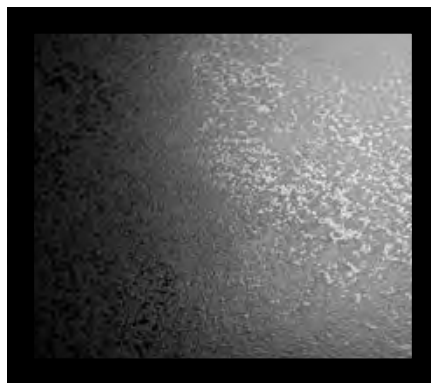

**MS** Matt Stone

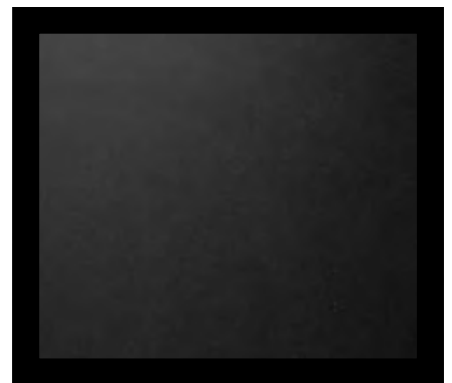

**NM** Natural Matt

Oberflächenstrukturen | *Surface Structures*



**PE** Pearl



**PR** Rustic Pore

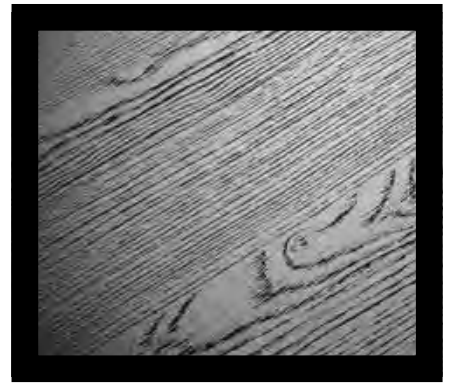

**RC** Natural Touch Corona

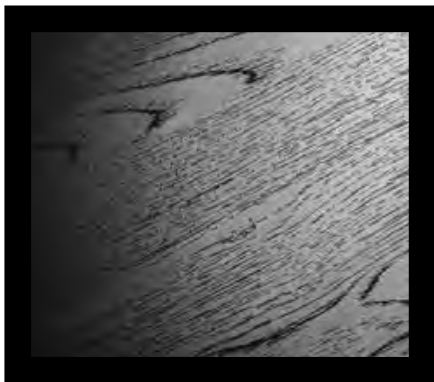

**RM** Natural Touch Makalo

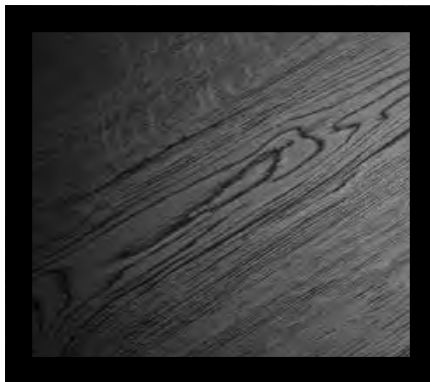

**RV** Natural Touch Sanremo

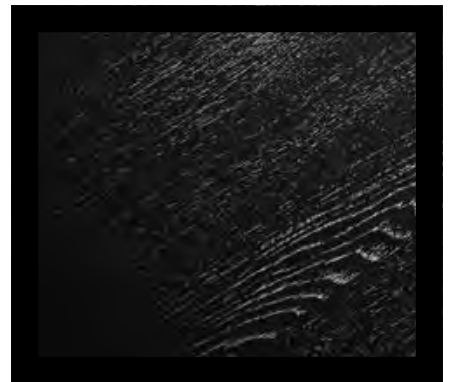

**SE** Natural Touch Expressive

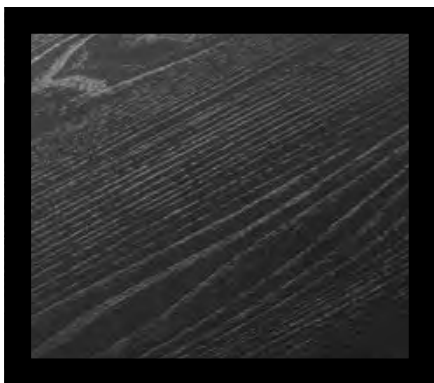

**SU** Natural Touch Urban

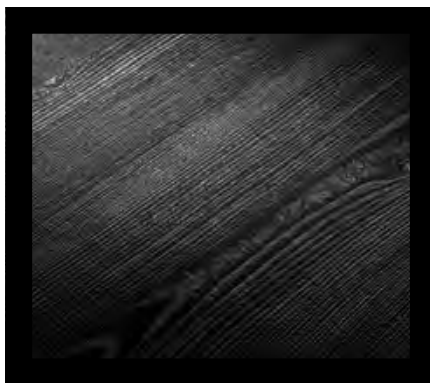

**SV** Natural Touch Vintage

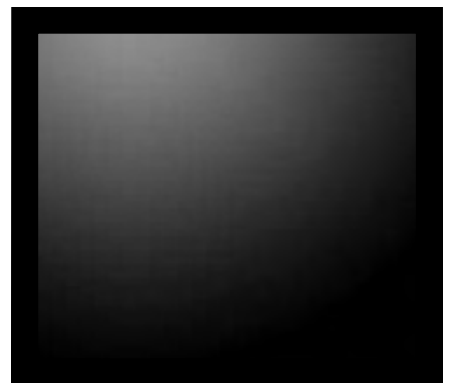

**UM** Ultra Matt





Die gesamte Kaindl BOARDS collection geliefert in 24 – 72 h!



## HERE'S AN IDEA.

### Fantastische Auswahl.

Eine Struktur gibt Halt. Lässt einen die ganze Schönheit begreifen. Macht den Unterschied fühlbar. Um den Dekoren den finalen Schliff zu geben, bietet Kaindl eine Vielzahl an Oberflächenstrukturen.

Von Allover-Strukturen bis hin zu Natural Touch<sup>2</sup>, der innovativen Synchronoberfläche in beidseitiger Ausführung. Matt, glänzend oder doch natürlich. Lassen Sie Ihrer Fantasie freien Lauf.

### Fantastic variety.

*Structure provides grounding. Allows us to experience beauty in its entirety. Makes the difference palpable. Kaindl offers a variety of different surface structures to give each decor the final touch.*

*From allover structures to Natural Touch<sup>2</sup>, the innovative synchronised surface on both sides. Matt, gloss or just natural. Let your fantasy run free.*



34139 RV Eiche Sanremo Sand | Oak Sanremo Sand

## Legende | Caption

### Preisgruppen | Price groups

- PG 1** Korpusweiß | Carcass white
- PG 2** Frontweiß | Front white
- PG 3** Uni Korpus, Topfront Weiß | Uni carcass, white topfront
- PG 4** Uni Standard | Uni standard
- PG 5** Uni Front/Intensiv | Uni frontal/intensiv
- PG 6** Holz Korpus | Wood carcass
- PG 7** Holz Front | Wood frontal
- PG 8** Metallic/Fantasie/Stein | Metallic/fantasy/stone
- PG 9** Holz Synchron | Wood synchronized

### Dekornummer | Decor number

Oberflächenstruktur | Surface structure

Preisgruppe | Price group

**27018 BS**

**PG 3**

Kristallweiß | Crystal White

BS

8/16/19/25

S/T

2x23/31

0,8x23

Dekorbezeichnung | Decor name

Verfügbarkeit ab Lager | Availability from stock

Arbeitsplatte/Fensterbank | Worktop/Window Sill

Farbleitsystem | Colour control system



# DECORS

**Unermessliche Vielfalt.** Design verwandelt das Gewöhnliche in das Spezielle. Das Normale in das Außergewöhnliche. Design hinterfragt, interpretiert neu und revolutioniert. Um solche Verwandlung zu ermöglichen, braucht es ein Mehr an Möglichkeiten. Denn so vielfältig die Einsatzorte der Kaindl BOARDS sind, so weitreichend ist die Auswahl an Dekoren, Trägerplatten und Strukturen.

**Immeasurable variety.** Design transforms the ordinary into the extraordinary. Design questions, reinterprets and revolutionises. Transformations of this kind demand more options. After all, the choice of decors, substrates and structures is as varied as the potential applications for Kaindl BOARDS.



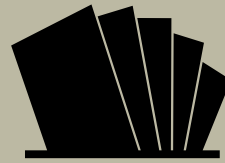

**186**

**DEKOR-/OBERFLÄCHEN-  
KOMBINATIONEN**  
DECOR/SURFACE COMBINATIONS

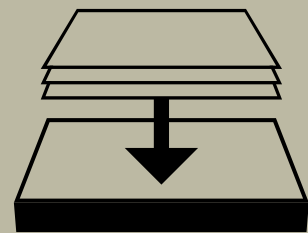

**5**

**TRÄGERPLATTEN**  
SUBSTRATES



**17**

**STRUKTUREN**  
STRUCTURES







# DECORS UNI



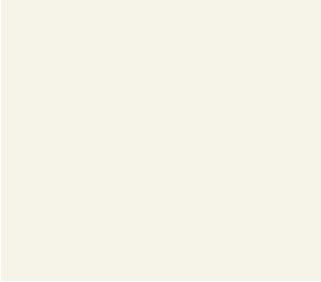
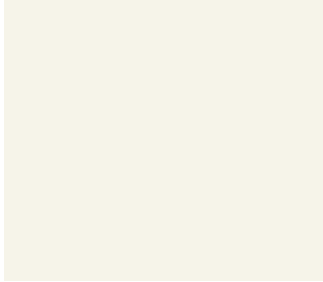
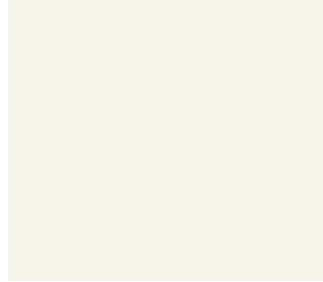
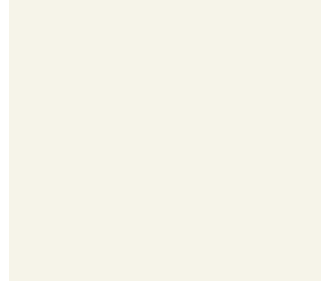

Die gesamte Kaindl BOARDS collection geliefert in 24 – 72 h!

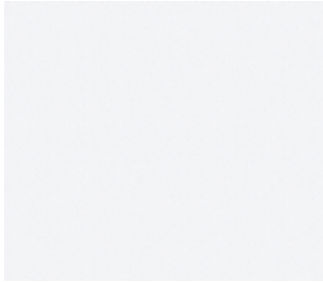
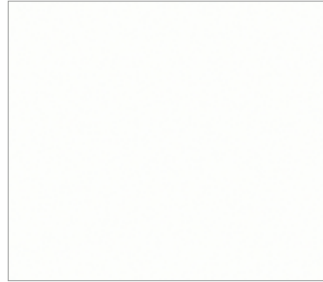
## Unidekore | Uni Decors

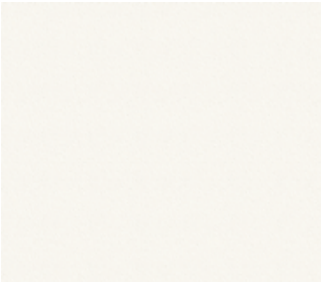
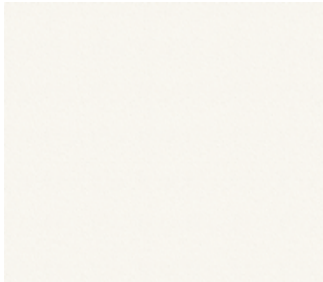
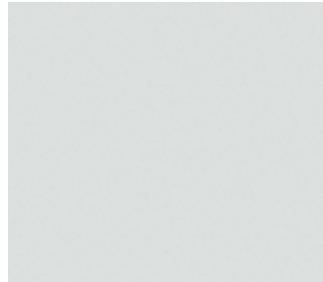
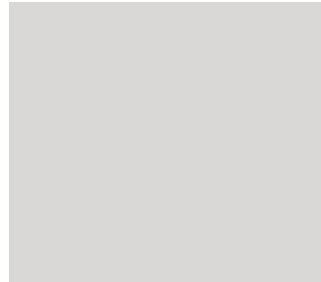
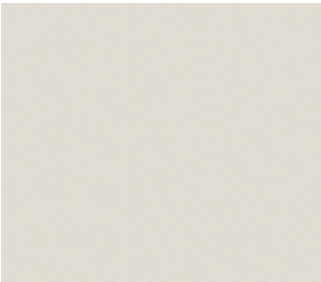
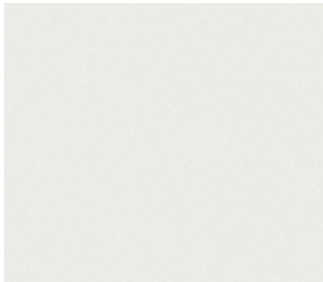
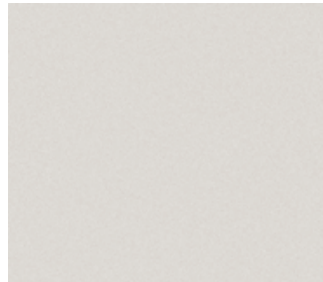
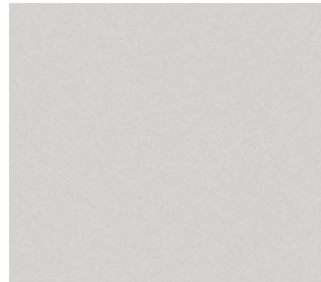
			
<b>1101* SM</b> PG 2 Weiß RAL 9010   White RAL 9010	<b>1101* BS</b> PG 2 Weiß RAL 9010   White RAL 9010	<b>1101* PE</b> PG 2 Weiß RAL 9010   White RAL 9010	<b>1101 AW</b> PG 2 Weiß   White
8-28 S 2x23/31 0,8x23	8-28 S/T 2x23/31 0,8x23	8-28 S 2x23/31 0,8x23	8/19 S 2x23 0,8x23
			
<b>1101 AT</b> PG 2 Weiß   White	<b>17005 BS</b> PG 3 Polarweiß   Polar White	<b>27018 BS</b> PG 3 Kristallweiss   Crystal White	<b>1570 BS</b> PG 3 Diamant-Weiß   Diamond White
8/19 S 2x23 0,8x23	8/19 S 2x23 0,8x23	8/16/19/25 S/T 2x23/31 0,8x23	8/16/19/25 S/T 2x23/31 0,8x23
			
<b>1570 BS (DG)</b> PG 3 Diamant-Weiß   Diamond White	<b>1570 NM (DG)</b> PG 3 Diamant-Weiß   Diamond White	<b>28031 NM</b> PG 4 Weißgrau   Off-white	<b>27068 NM</b> PG 4 Silk   Silk
S 2x23 0,8x23	S 2x23 0,8x23	8/19 S 2x23	8/19 S 2x23
			
<b>27060 BS</b> PG 4 Nebelgrau   Fog Grey	<b>2165 PE</b> PG 3 Hellgrau   Light grey	<b>2191 PE</b> PG 3 Grau RAL 7035   Grey RAL 7035	<b>2112 PE</b> PG 3 Hellgrau   Bright Grey
8/19/25 S/T 2x23/31	8/19 S 2x23 0,8x23	8/16/19/25 S/T 2x23/31 0,8x23	8/16/19/25 S/T 2x23/31 0,8x23

# DECORS

## UNI

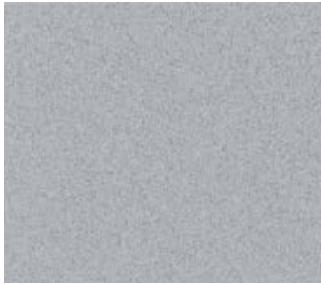

**5881 PE** **PG 8**  
 Silbergrau Metallic | *Metallic Silver Grey*  
 8/19/25 S\*\* 2x23/31

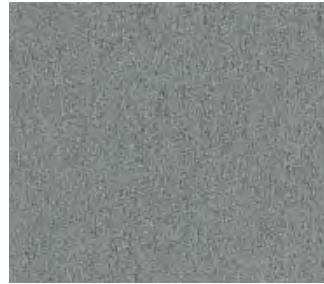

**5853 PE** **PG 8**  
 Titan | *Titan*  
 8/19 S\*\* 2x23

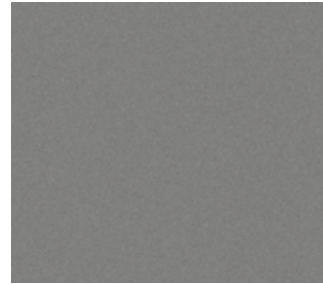

**2171 PE** **PG 3**  
 Achatgrau | *Agate Grey*  
 8/19 S 2x23  
 0,8x23



**5855 PE** **PG 8**  
 Dunkelgrau Metallic | *Metallic Dark Grey*  
 8/19 S/T\*\* 2x23



**27193 PE** **PG 4**  
 Platingrau | *Platinum Grey*  
 8/19 S 2x23

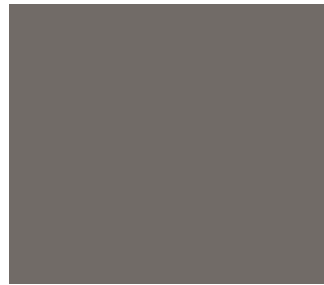

**26299 BS** **PG 4**  
 Kobaltgrau | *Cobalt Grey*  
 8/19 S 2x23



**2162 PE** **PG 3**  
 Graphitgrau | *Graphite Grey*  
 8/16/19/25 S/T 2x23/31  
 0,8x23



**2166 PE** **PG 3**  
 Basalt | *Basalt*  
 8/19/25 S/T 2x23/31  
 0,8x23

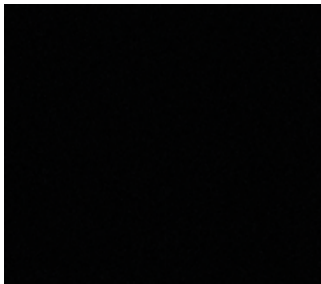

**2190 PE** **PG 3**  
 Schwarz RAL 9004 | *Black RAL 9004*  
 8/16/19/25 S 2x23/31  
 0,8x23



**2190 AT** **PG 3**  
 Schwarz | *Black*  
 8/19 S 2x23  
 0,8x23

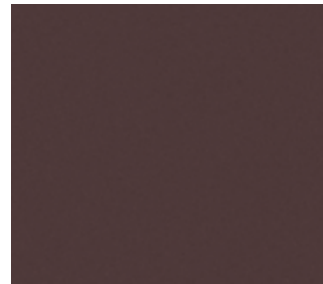

**27181 PE** **PG 5**  
 Dark Chocolate | *Dark Chocolate*  
 8/19 S 2x23

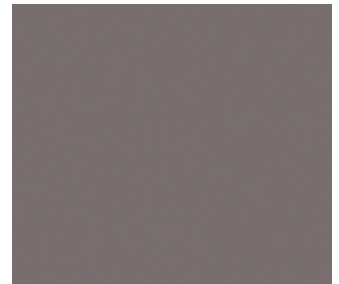

**27008 BS** **PG 4**  
 Magma | *Magma*  
 8/19 S/T 2x23

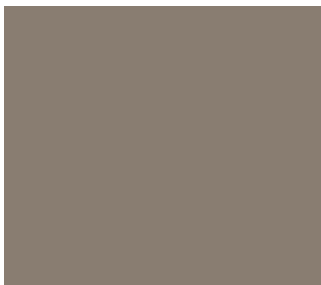

**24230 BS** **PG 4**  
 Lehmgrau | *Adobe Grey*  
 8/19 S 2x23

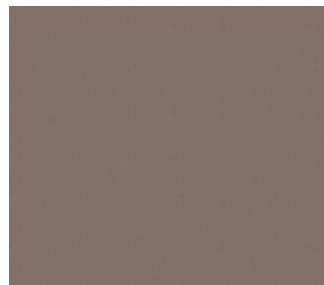

**27166 BS** **PG 4**  
 Taupe | *Taupe*  
 8/19 S 2x23



**54046 PE** **PG 8**  
 Cubanit | *Cubanite*  
 8/19 S/T\*\* 2x23



**26577 BS** **PG 4**  
 Kiesel | *Pebble*  
 8/19 S/T 2x23





Die gesamte Kaindl BOARDS collection geliefert in 24 – 72 h!

<b>27010 BS</b> Terra Grau   <i>Terra Grey</i>	<b>27049 BS</b> Kaschmir   <i>Cashmere</i>	<b>27165 BS</b> Cabana   <i>Cabana</i>	<b>27045 BS</b> Champagner   <i>Champagne</i>
8/19/25 S 2x23/31	8/19/25 S 2x23/31	8/19 S 2x23	8/16/19/25 S/T 2x23/31 0,8x23
<b>27046 BS</b> Canvas   <i>Canvas</i>	<b>27039 BS</b> Nude   <i>Nude</i>	<b>2541 PE</b> Jasmin   <i>Jasmine</i>	<b>2507 BS</b> Magnolia   <i>Magnolia</i>
8/19 S 2x23	8/19 S 2x23	8/19 S 2x23	8/19/25 S/T 2x23/31 0,8x23
<b>2109 BS</b> Elfenbein   <i>Ivory</i>	<b>2514 PE</b> Elfenbein   <i>Ivory</i>	<b>27123 NM</b> Gelb   <i>Yellow</i>	<b>20240 NM</b> Skin   <i>Skin</i>
8/16/19/25 S/T 2x23/31 0,8x23	8/19 S 2x23 0,8x23	8/19 S 2x23	8/19 S 2x23
<b>26687 NM</b> Pineapple   <i>Pineapple</i>	<b>2134 PE</b> Zinkgelb RAL 1003   <i>Zinc RAL 1003</i>	<b>20241 NM</b> Curry   <i>Curry</i>	<b>20551 NM</b> Peach   <i>Peach</i>
8/19 S 2x23	8/19 S 2x23	8/19 S 2x23	8/19 S 2x23

# DECORS

## UNI



**27121 PE** **PG 5**  
Orange | *Orange*  
8/19 S 2x23



**27113 PE** **PG 5**  
Chili Red | *Chili Red*  
8/19 S 2x23



**2149 PE** **PG 5**  
Rot RAL 3001 | *Red RAL 3001*  
8/19 S/T 2x23



**20216 BS** **PG 5**  
Bordeaux | *Bordeaux*  
8/19 S 2x23



**27167 BS** **PG 5**  
Viola | *Viola*  
8/19 S 2x23



**28536 BS** **PG 5**  
Flieder | *Lavender*  
8/19 S 2x23

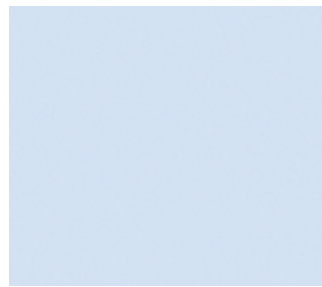

**27179 BS** **PG 5**  
Lichtblau | *Light Blue*  
8/19 S 2x23

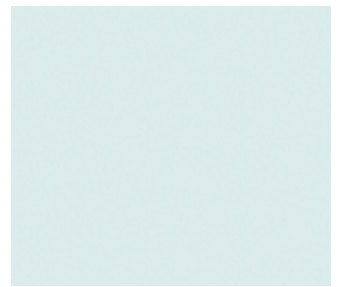

**27180 BS** **PG 5**  
Mint | *Mint*  
8/19 S 2x23



**2125 PE** **PG 5**  
Atollblau RAL 5005 | *Atoll Blue RAL 5005*  
8/19 S 2x23



**20244 NM** **PG 5**  
Petrol | *Petrol*  
8/19 S 2x23



**20245 NM** **PG 5**  
Ocean | *Ocean*  
8/19 S 2x23



**27175 BS** **PG 5**  
Türkis | *Turquoise*  
8/19 S 2x23

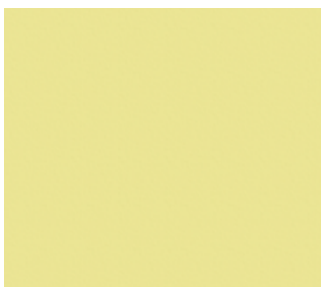

**27178 BS** **PG 5**  
Zartgrün | *Soft Green*  
8/19 S 2x23



**25519 BS** **PG 5**  
Lime Grass | *Lime Grass*  
8/19 S 2x23



**27190 BS** **PG 5**  
Mambagrün | *Mamba Green*  
8/19 S 2x23



**27191 PE** **PG 5**  
Tannengrün | *Evergreen*  
8/19 S 2x23



Die gesamte Kaindl BOARDS collection geliefert in 24 – 72 h!



<b>27080 BS</b>	<b>PG 5</b>	<b>28984 BS</b>	<b>PG 5</b>
Mitternachtsblau   <i>Midnight Blue</i>		Navy Blue   <i>Navy Blue</i>	
8/19	S/T	2x23	8/19 S 2x23



UNI 2149 PE Rot RAL 3001 | *Red RAL 3001*

# DECORS

SPECIAL  
SURFACES





Die gesamte Kaindl BOARDS collection geliefert in 24-72 h!

## Unidekore Sonderoberflächen | *Uni Decors special surfaces*

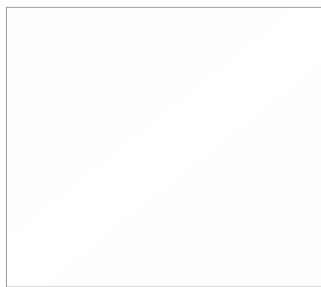

**27018 GL & MG** **PG 3**  
Kristallweiß | *Crystal White*  
19 S 2x23  
0,8x23



**17005 GL & MG** **PG 3**  
Polarweiß | *Polar White*  
19 S 2x23  
0,8x23



**1570 GL & MG** **PG 3**  
Diamant-Weiß | *Diamond White*  
19 S 2x23  
0,8x23

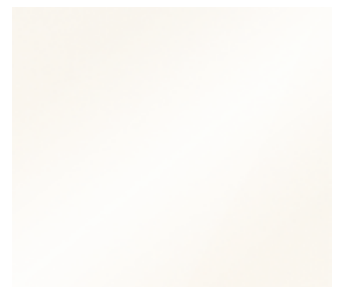

**1106 GL & MG** **PG 3**  
Weiß | *White*  
19 S 2x23  
0,8x23



**27045 GL & MG** **PG 4**  
Champagner | *Champagne*  
19 S 2x23  
0,8x23



**2507 GL & MG** **PG 4**  
Magnolia | *Magnolia*  
19 S 2x23  
0,8x23



**2190 GL & MG** **PG 3**  
Schwarz | *Black*  
19 S 2x23  
0,8x23



**2507** SU/GL/UM Magnolia | *Magnolia*

# DECORS

## SPECIAL SURFACES

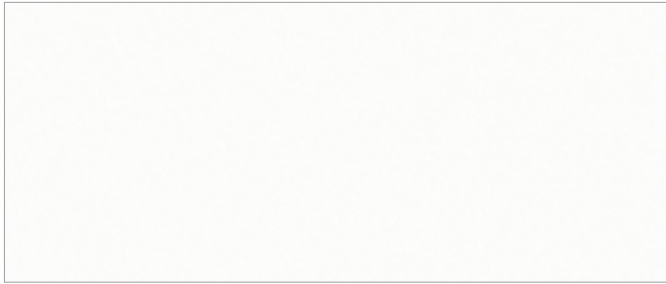

**27018 UM** **PG 3**  
 Kristallweiß | *Crystal White*  
 19 S (NM) 2x23  
 0,8x23

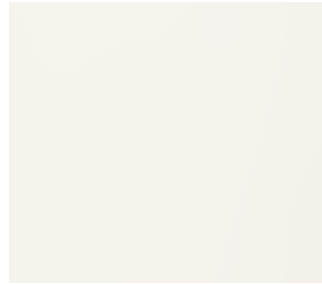

**1570 UM** **PG 3**  
 Diamant-Weiß | *Diamond White*  
 19 S (NM) 2x23  
 0,8x23

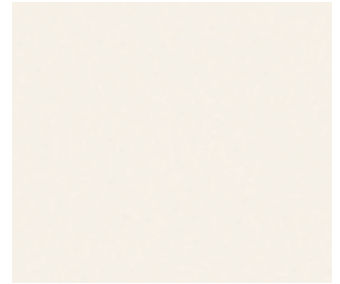

**2507 UM** **PG 4**  
 Magnolia | *Magnolia*  
 19 S (NM) 2x23  
 0,8x23



**27045 UM** **PG 4**  
 Champagner | *Champagne*  
 19 S (NM) 2x23  
 0,8x23



**27049 UM** **PG 4**  
 Kaschmir | *Cashmere*  
 19 S (NM) 2x23  
 0,8x23



**27166 UM** **PG 4**  
 Taupe | *Taupe*  
 19 S (NM) 2x23  
 0,8x23



**2507 SU** **PG 4**  
 Magnolia | *Magnolia*  
 19 S (AW) 2x23  
 0,8x23

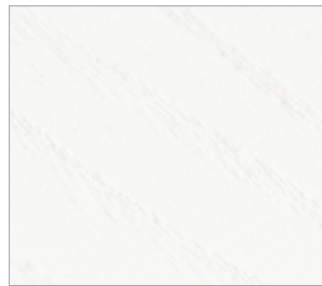

**27018 SU** **PG 3**  
 Kristallweiß | *Crystal White*  
 19 S (AW) 2x23  
 0,8x23



**1570 SU** **PG 3**  
 Diamant-Weiß | *Diamond White*  
 19 S (AW) 2x23  
 0,8x23



**27045 SU** **PG 4**  
 Champagner | *Champagne*  
 19 S (AW) 2x23  
 0,8x23

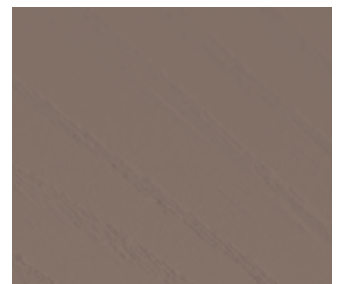

**27166 SU** **PG 4**  
 Taupe | *Taupe*  
 19 S (AW) 2x23  
 0,8x23

# DECORS SPECIAL SURFACES



Die gesamte Kaindl BOARDS collection geliefert in 24 – 72 h!

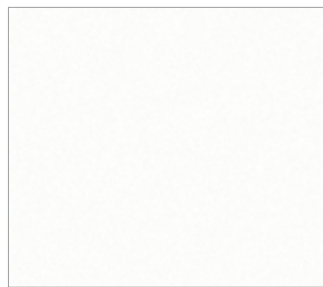

**27018 DP** **PG 3**  
Kristallweiß | *Crystal White* ■ BS ■  
19 S 2x23  
0,8x23

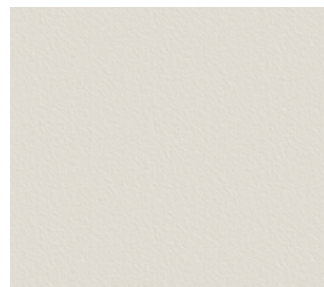

**27060 DP** **PG 4**  
Nebelgrau | *Fog Grey*  
19 S 2x23  
0,8x23

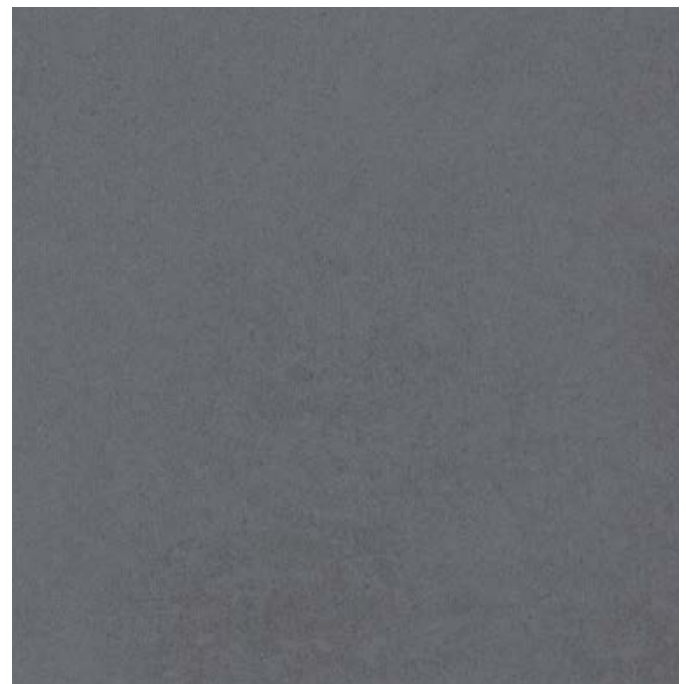

**34321 DP** **PG 8**  
Oxid | *Oxide* ■  
19 S 2x23  
0,8x23

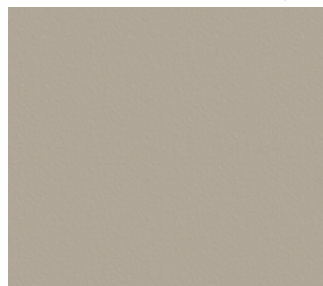

**27049 DP** **PG 4**  
Kaschmir | *Cashmere*  
19 S 2x23  
0,8x23



**2166 DP** **PG 3**  
Basalt | *Basalt*  
19 S 2x23  
0,8x23

**DECORS**  
NATURAL  
TOUCH







Die gesamte Kaindl BOARDS collection geliefert in 24 – 72 h!

### Synchrondekore | Synchronized Decors



**34217 RV** **PG 9**  
 Eiche Sanremo Kristall | *Oak Sanremo Crystal*  
 8/19 S (AW) 2x23  
 0,8x23

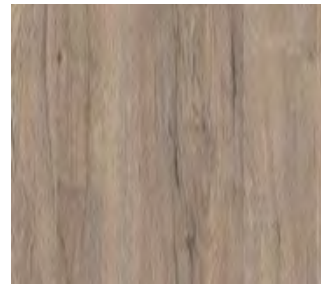

**34141 RV** **PG 9**  
 Eiche Sanremo Bronze | *Oak San. Bronze*  
 8/19 S (AW) 2x23  
 0,8x23



**34137 RV** **PG 9**  
 Eiche Sanremo Terra | *Oak Sanremo Terra*  
 8/19 S (AW) 2x23  
 0,8x23



**34136 RV** **PG 9**  
 Eiche Sanremo Natur | *Oak Sanremo Nature*  
 8/19 S (AW) 2x23  
 0,8x23

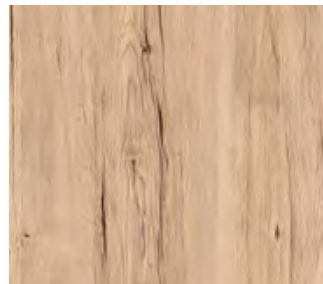

**34139 RV** **PG 9**  
 Eiche Sanremo Sand | *Oak San. Sand* ■ AW  
 8/19/25 S (AW) 2x23/31  
 0,8x23

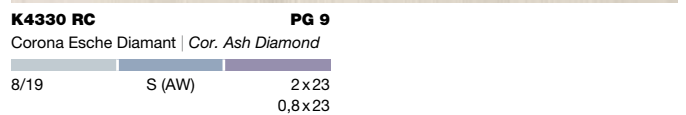

**K4330 RC** **PG 9**  
 Corona Esche Diamant | *Cor. Ash Diamond*  
 8/19 S (AW) 2x23  
 0,8x23

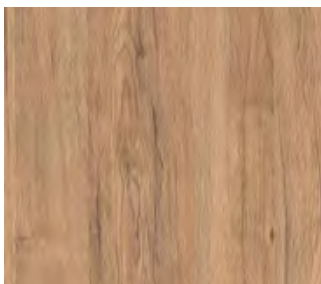

**34140 RV** **PG 9**  
 Eiche Sanremo Classic | *Oak San. Classic*  
 8/19/25 S (AW) 2x23/31  
 0,8x23



**34138 RV** **PG 9**  
 Eiche Sanremo Tabacco | *Oak San. Tobacco*  
 8/19 S (AW) 2x23  
 0,8x23



**K4331 RC** **PG 9**  
 Corona Esche Perlmutter | *Corona Ash Nacre*  
 8/19/25 S (AW) 2x23/31  
 0,8x23



**K4332 RC** **PG 9**  
 Corona Esche Bernstein | *Corona Ash Amber*  
 8/19 S (AW) 2x23  
 0,8x23

# DECORS

## NATURAL TOUCH



**34092 SV** **PG 9**  
 Hemlock Arktique | *Hemlock Arktique*  
 8/19 S (AT) 2x23  
 0,8x23



**37727 SE** **PG 9**  
 Bernstein Eiche | *Oak Bernstein*  
 8/19 S (AW) 2x23  
 0,8x23

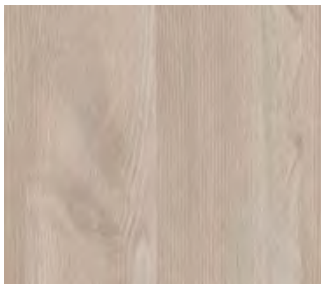

**34313 SV** **PG 9**  
 Hemlock Sahara | *Hemlock Sahara*  
 8/19 S (AT) 2x23  
 0,8x23



**34032 SV** **PG 9**  
 Hemlock Nordique | *Hemlock Nordique*  
 8/19 S (AT) 2x23  
 0,8x23



**37728 SE** **PG 9**  
 Platin Eiche | *Oak Platinum*  
 8/19/25 S (AW) 2x23/31  
 0,8x23

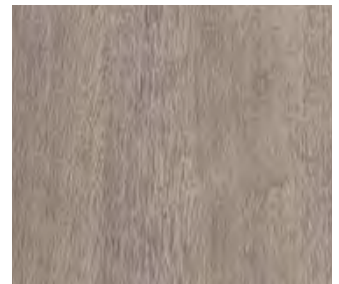

**K4324 SE** **PG 9**  
 Eiche Quarz | *Oak Quartz* ■ AW  
 8/19 S (AW) 2x23  
 0,8x23

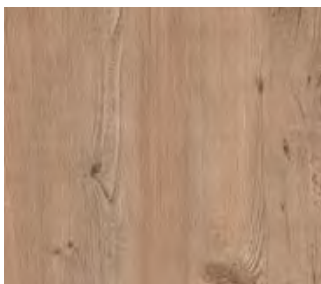

**34033 SV** **PG 9**  
 Hemlock | *Hemlock*  
 8/19 S (AT) 2x23  
 0,8x23

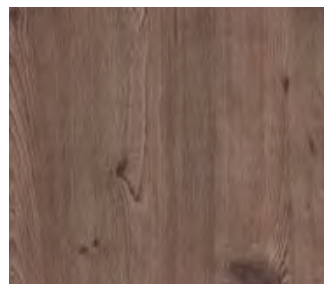

**34034 SV** **PG 9**  
 Hemlock Barrique | *Hemlock Barrique*  
 8/19 S (AT) 2x23  
 0,8x23

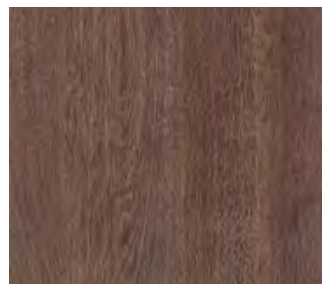

**37729 SE** **PG 9**  
 Eiche Brasil | *Oak Brasil*  
 8/19 S (AW) 2x23  
 0,8x23

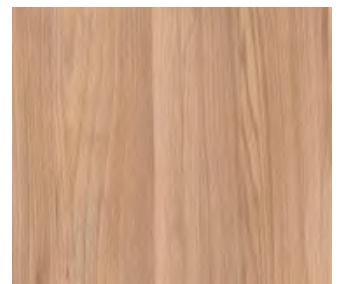

**37965 SU** **PG 9**  
 Ulme | *Elm*  
 8/19/25 S (AW) 2x23/31  
 0,8x23

# DECORS

## NATURAL TOUCH



Die gesamte Kaindl BOARDS collection geliefert in 24 – 72 h!



**34227 SU PG 9**  
 Ulme Sangallo Topas | *Elm Sangallo Topaz*  
 8/19 S (AW) 2x23  
 0,8x23

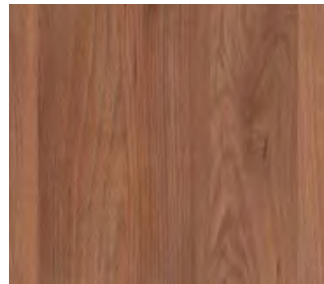

**37967 SU PG 9**  
 Kirsche Piemont | *Cherry Piemont*  
 8/19/25 S (AW) 2x23/31  
 0,8x23



**K4341 RM PG 9**  
 Makalo Ash | *Makalo Ash*  
 8/19 S (PR) 2x23  
 0,8x23



**K4340 RM PG 9**  
 Makalo Oak | *Makalo Oak*  
 8/19 S (PR) 2x23  
 0,8x23

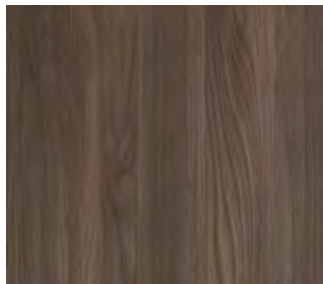

**34323 SU PG 9**  
 Ulme Sangallo Vulcan | *Elm Sangallo Vulc.*  
 8/19 S (AW) 2x23  
 0,8x23

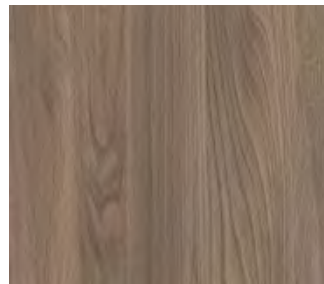

**37829 SU PG 9**  
 Ulme Sangallo Terra | *Elm Sangallo Terra*  
 8/19 S (AW) 2x23  
 0,8x23



**K4342 RM PG 9**  
 Makalo Teak | *Makalo Teak*  
 8/19/25 S (PR) 2x23/31  
 0,8x23

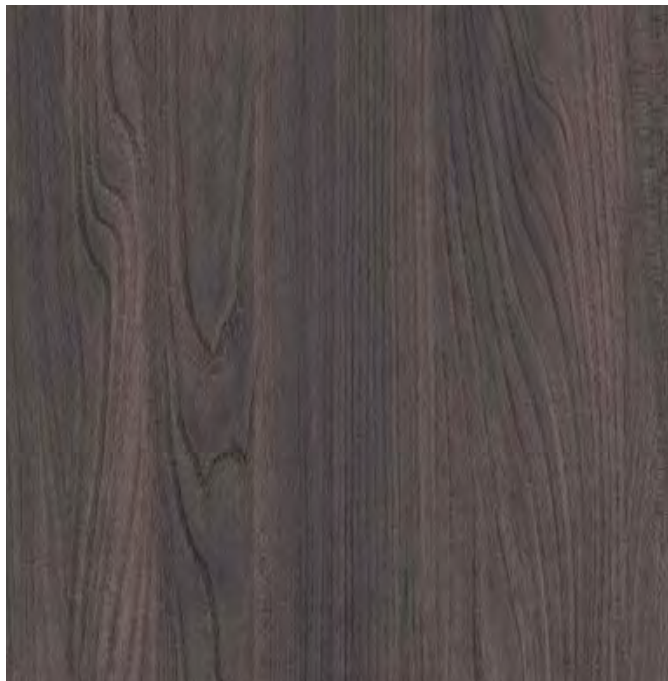

**34055 SU PG 9**  
 Ulme Lava | *Elm Lava*  
 8/19 S (AW) 2x23  
 0,8x23

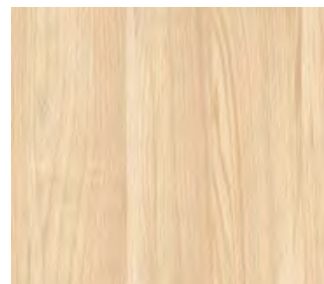

**37769 SU PG 9**  
 Hochland Esche | *Ash Highland*  
 8/19 S (AW) 2x23  
 0,8x23

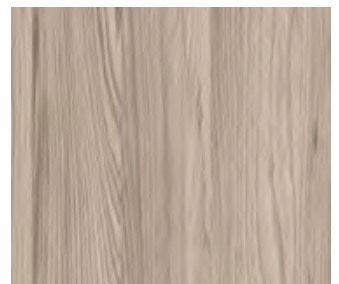

**34056 SU PG 9**  
 Steinesche | *Stone Ash*  
 8/19 S (AW) 2x23  
 0,8x23

# DECORS WOOD





Die gesamte Kaindl BOARDS collection geliefert in 24 – 72 h!

## Holzdekore | Wood Decors



**37744 AT** **PG 7**  
Lavare | Lavare  
8/19 S 2x23



**34047 NM** **PG 7**  
Ahorn Classic | Maple Classic  
8/19 S 2x23



**3306 BS** **PG 6**  
Murnau Ahorn | Maple Murnau  
8/19/25 S 2x23/31



**37776 NM** **PG 7**  
Kernahorn | Maple Core  
8/19 S 2x23



**3440 BS** **PG 6**  
Ahorn Vancouver | Maple Vancouver  
8/19 S 2x23



**3375 BS** **PG 6**  
Ahorn | Maple  
8/19/25 S 2x23/31



**3876 BS** **PG 6**  
Samerbergbuche | Beech Samerberg  
8/19 S 2x23



**3379 BS** **PG 6**  
Mangfall Buche | Beech Mangfall  
8/19 S 2x23



**37706 NM** **PG 6**  
Kernbuche | Beech Core  
8/19 S 2x23



**37740 NM** **PG 7**  
Kirsche Cremona | Cherry Cremona  
8/19 S 2x23



**K4343 NM** **PG 7**  
Nordic Ahorn | Nordic Maple  
8/19 S 2x23



**34308 AT** **PG 7**  
Kodiak Pine | Kodiak Pine  
8/19 S 2x23



**K4325 AW** **PG 7**  
Alpin Eiche Snow | Alpine Oak Snow  
8/19 S 2x23

# DECORS

## WOOD



**3396 PR** **PG 6**  
Astfichte | *Spruce Knotty*  
8/19 S 2x23



**37745 AT** **PG 7**  
Mongori Eiche | *Oak Mongori*  
8/19 S 2x23



**K4337 AW** **PG 7**  
Eiche Marcato | *Oak Marcato*  
8/19 S 2x23



**K4335 NM** **PG 7**  
Stadtberg Buche Creme | *St. Beech Creme*  
8/19 S 2x23

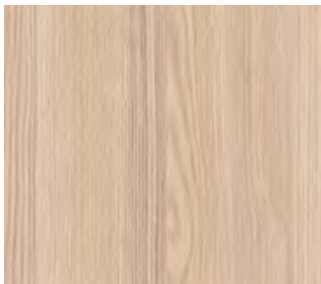

**37777 AT** **PG 7**  
Esche Coimbra | *Ash Coimbra*  
8/19 S 2x23

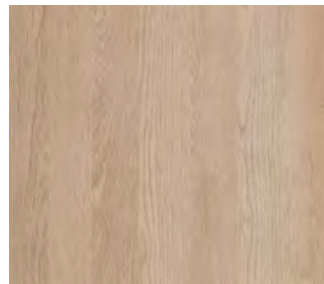

**K4333 AW** **PG 7**  
Dreiland Eiche Sand | *Dreiland Oak Sand*  
8/19 S 2x23

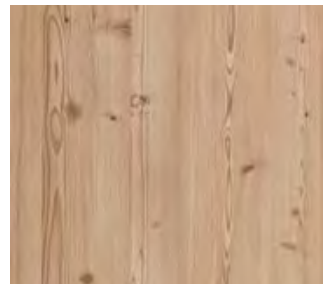

**K4347 AT** **PG 7**  
Cottage Pine Antique | *Cottage Pine Antique*  
8/19 S 2x23

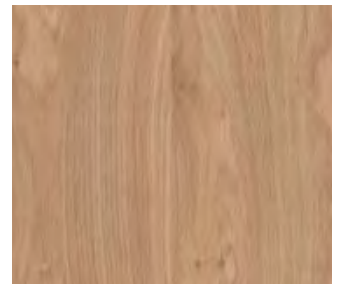

**38932 PR** **PG 6**  
Wildeiche | *Oak Wild*  
8/19/25 S 2x23/31

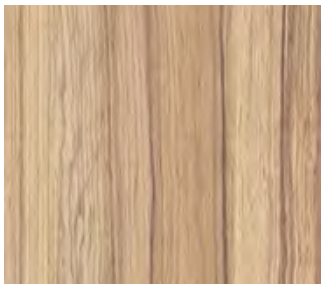

**38995 AT** **PG 7**  
Coco Bolo | *Coco Bolo*  
8/19 S 2x23

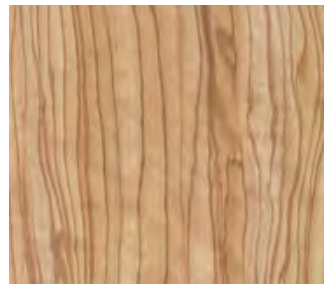

**37762 BS** **PG 7**  
Olive | *Olive*  
8/19 S 2x23

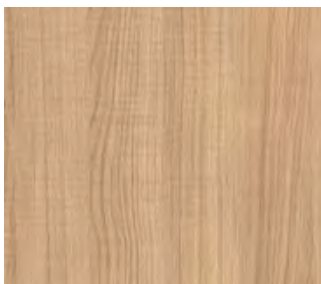

**37511 PR** **PG 7**  
Natureiche Rau | *Oak Natural Rough*  
8/19 S 2x23



**37307 PR** **PG 6**  
Eiche Natur | *Oak Natural*  
8/16/19/25 S 2x23/31



**K4338 AT** **PG 7**  
Bartholo Fichte | *Bartholo Spruce*  
8/19 S 2x23



Die gesamte Kaindl BOARDS collection geliefert in 24 – 72 h!



**3391 BS** **PG 6**  
Buche | *Beech*  
8/19/25 S 2x23/31



**3381 PR** **PG 6**  
Buche | *Beech*  
8/16/19/25 S 2x23/31



**K4329 AW** **PG 7**  
Robinie Battistra | *Robinia Battistra*  
8/19 S 2x23



**39345 BS** **PG 6**  
Kirsche Acco | *Cherry Acco*  
8/19/25 S 2x23/31



**37771 BS** **PG 7**  
Zwetschke | *Plum*  
8/19 S 2x23

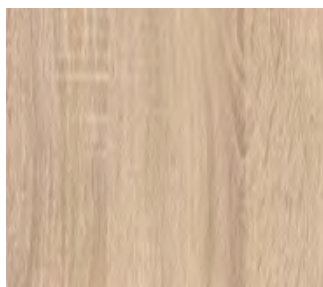

**34038 AT** **PG 7**  
Sonoma Eiche Hell | *Sonoma Oak Light*  
8/19 S 2x23



**37755 BS** **PG 7**  
Noce Sizilia | *Noce Sizilia*  
8/19 S 2x23

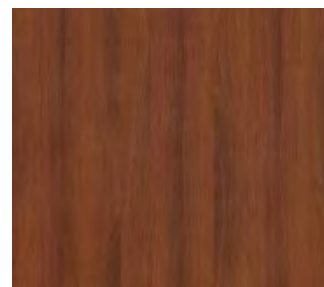

**37750 BS** **PG 6**  
Noce Palermo | *Noce Palermo*  
8/16/19/25 S 2x23/31

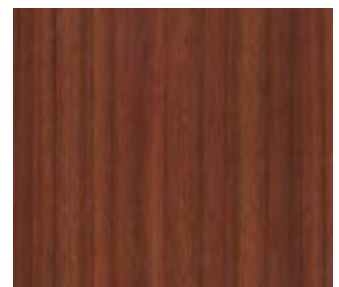

**37489 BS** **PG 7**  
Sapeli Mahagoni | *Sapele Mahogany*  
8/19 S 2x23

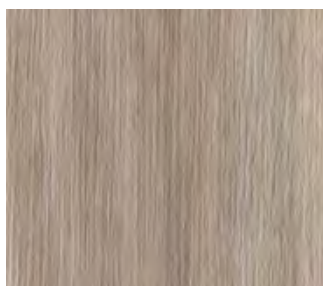

**37746 AT** **PG 7**  
Amazon | *Amazon*  
8/19 S 2x23

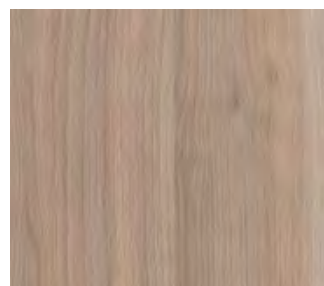

**37737 NM** **PG 7**  
Birke Taiga | *Birch Taiga*  
8/19 S 2x23

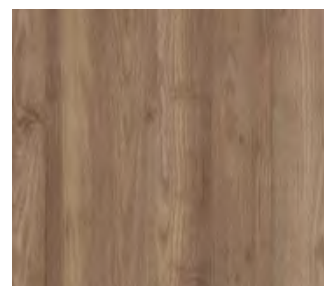

**K4328 AW** **PG 7**  
Noce Stranelli | *Noce Stranelli*  
8/19 S 2x23

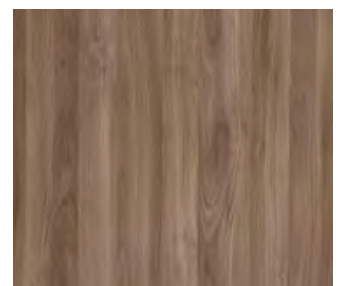

**K4336 NM** **PG 7**  
Stadtberg Buche Mocca | *St. Beech Mocca*  
8/19 S 2x23

# DECORS

## WOOD



**K4334 AW** **PG 7**  
Dreiland Eiche Tabak | Dreiland Oak Tobacco  
8/19 S 2x23



**37855 AW** **PG 7**  
Sonoma Eiche Trüffel | Sonoma Oak Truffle  
8/19 S 2x23



**37718 AT** **PG 7**  
Steineiche | Stone Oak  
8/19 S 2x23



**37651 AT** **PG 7**  
Wenge Sansibar | Wenge Sansibar  
8/19 S 2x23

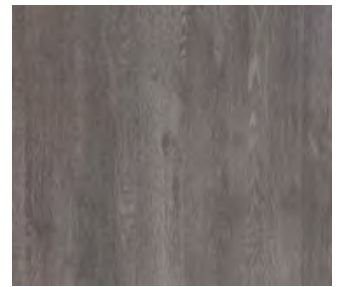

**K4326 AW** **PG 7**  
Alpin Eiche Stone | Alpine Oak Stone  
8/19 S 2x23

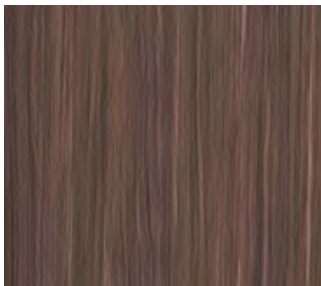

**38543 AT** **PG 7**  
Amouk | Amouk  
8/19 S 2x23

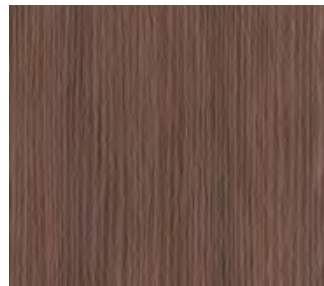

**37717 AT** **PG 7**  
Mooreiche | Moorland Oak  
8/19/25 S 2x23/31

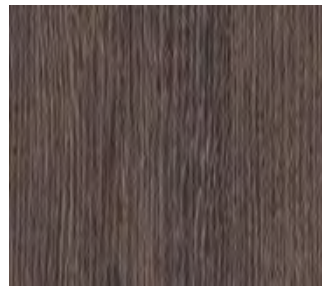

**37648 AT** **PG 7**  
Wenge Nairobi | Wenge Nairobi  
8/19 S 2x23

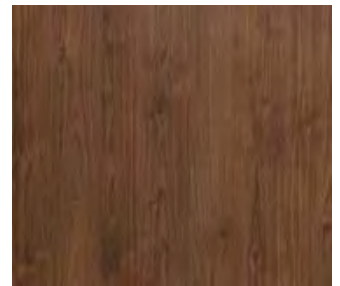

**K4327 NM** **PG 7**  
Noce Zarello | Noce Zarello  
8/19 S 2x23

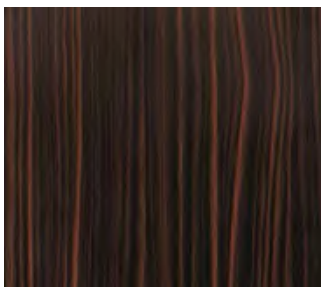

**37782 BS** **PG 7**  
Zingana | Zingana  
8/19 S 2x23

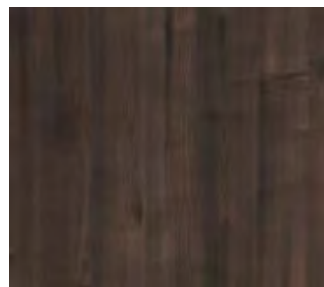

**K4344 BS** **PG 7**  
Iberic Ahorn | Iberic Maple  
8/19 S 2x23

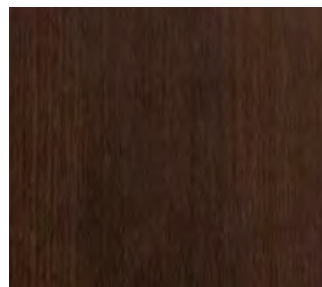

**37713 PR** **PG 7**  
Amazonas Eiche | Oak Amazon  
8/19/25 S 2x23/31

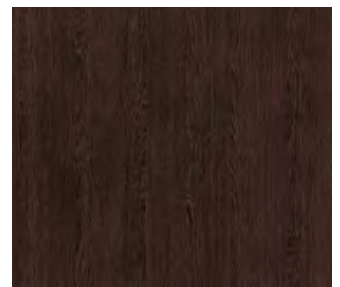

**37710 BS** **PG 6**  
Wenge Gondou | Wenge Gondou  
8/19 S 2x23



# DECORS WOOD



Die gesamte Kaindl BOARDS collection geliefert in 24 – 72 h!

Hopferwieser



K4347 AT Cottage Pine Antique | Cottage Pine Antique

# DECORS FANTASY





Die gesamte Kaindl BOARDS collection geliefert in 24-72 h!

## Fantasiedekore | *Fantasy Decors*



**G062 BS** Colourwood **PG 8**

S

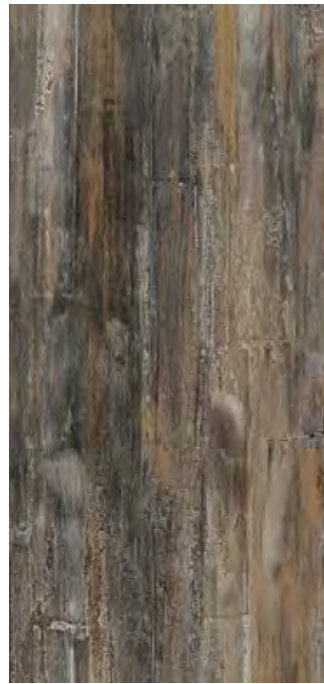

**G061 BS** Vintage **PG 8**

S



**G060 BS** Rusty **PG 8**

S



**G059 BS** Bluegrid **PG 8**

S



**G058 BS** Texture **PG 8**

S



**G057 BS** Steel **PG 8**

S



**G056 BS** Letters **PG 8**

S

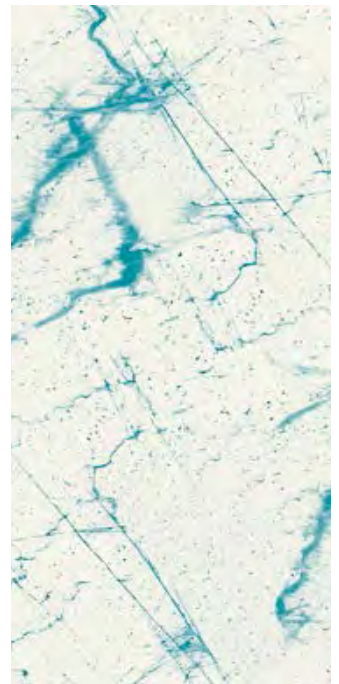

**G055 BS** Ice **PG 8**

S



# WORKTOPS & WINDOW SILLS

**Dauerhaft beeindruckend.** Ein Bekenntnis zu Stil. Ein Statement. Langlebig, stabil und beeindruckend. Die Kaindl Arbeitsplatten und Fensterbänke bieten herausragende Verarbeitung, authentische Oberflächenstrukturen, von naturmatt bis glänzend, und Dekore in hochwertigem Design. Die Auswahl reicht über authentische Holzoptiken bis hin zu natürlichen Steinoberflächen. Absolut stoß-, abrieb- und kratzfest. Sie bleiben, was sie sind: ein zeitloser Ausdruck für Geschmack und Qualität.

**Permanently impressive.** A commitment to style. Durable, stable and impressive. Kaindl worktops and window sills are characterised by outstanding workmanship, authentic surface structures from natural matt to glossy and decors in a high-quality design. The surface choice ranges from authentic wood to natural stone. Absolutely resistant to impact, abrasion and scratching. They will always be what they are: a timeless expression of taste and quality.



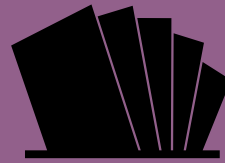

**50**

**DEKOR-/OBERFLÄCHEN-  
KOMBINATIONEN**  
DECOR/SURFACE COMBINATIONS

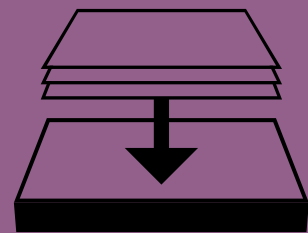

**1**

**TRÄGERPLATTE**  
SUBSTRATE



**10**

**STRUKTUREN**  
STRUCTURES



**WORKTOPS**  
& WINDOW  
SILLS







Die gesamte Kaindl BOARDS collection geliefert in 24-72 h!

## Arbeitsplatten & Fensterbänke | Worktops & Window Sills

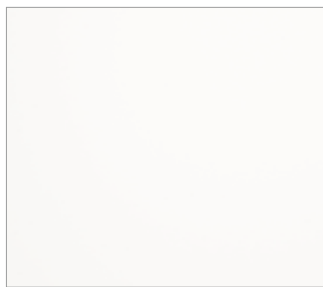

**27018 DP** **PG 3**  
Kristallweiß | *Crystal White* ■ BS  
19 S 2x23  
0,8x23

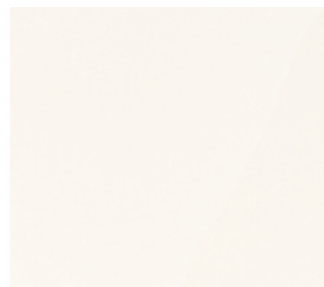

**1106 PE** **PG 3**  
Weiß RAL 9016 | *White RAL 9016* ■  
S/T (SM)



**1106 GL** **PG 3**  
Weiß RAL 9016 | *White RAL 9016*<sup>1)</sup> ■  
S

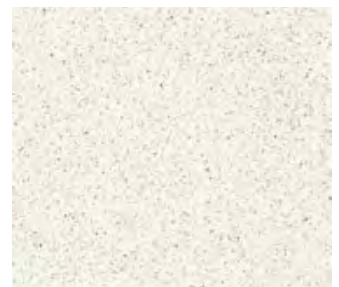

**4972 PE** **PG 8**  
Grainy Weiß | *Grainy White* ■  
S

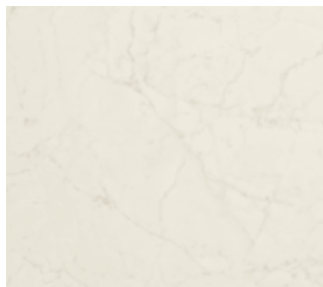

**3458 PE** **PG 8**  
Casablanca Weiß | *Casablanca White* ■  
S



**47981 GL** **PG 8**  
Sahara | *Sahara*<sup>1)</sup> ■  
S



**47981 DC** **PG 8**  
Sahara | *Sahara* ■  
S

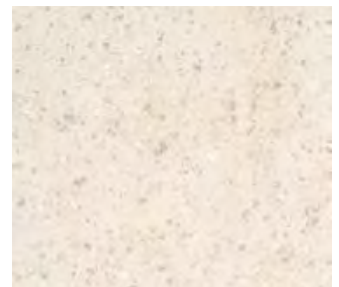

**4270 PE** **PG 8**  
Lacano Hellbeige | *Lacano Light Beige* ■  
S



**3990 GL** **PG 8**  
Marmor | *Marble*<sup>1)</sup> ■ PE  
S

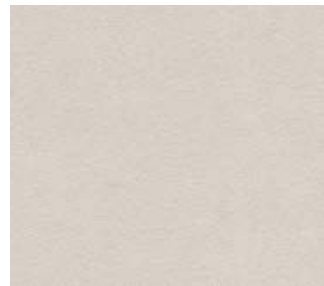

**47980 DC** **PG 8**  
Arktis | *Arctic* ■  
S



**34014 MS** **PG 8**  
Sichtbeton | *Fairfaced Concrete* ■  
S



**37910 PE** **PG 8**  
Tibur | *Tibur* ■  
S

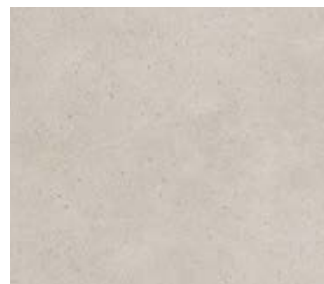

**38356 DC** **PG 8**  
Naturstein | *Natural Stone* ■  
S

# WORKTOPS & WINDOW SILLS



**4287 PE** **PG 8**

Granito Hell | *Granito Light*

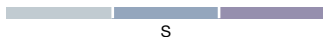

S



**3952 PE** **PG 8**

Ravenna Grau | *Ravenna Grey*

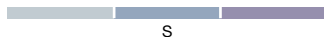

S



**37982 DC** **PG 8**

Cyanit | *Cyanite*

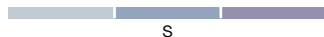

S



**3255 PE** **PG 8**

Turmalin | *Turmalin*

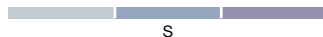

S



**K4325 AW** **PG 7**

Alpin Eiche Snow | *Alpine Oak Snow*

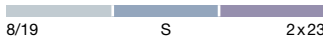

8/19

S

2x23



**39580 DC** **PG 8**

Amarello Rose | *Amarello Rose*

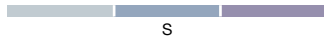

S

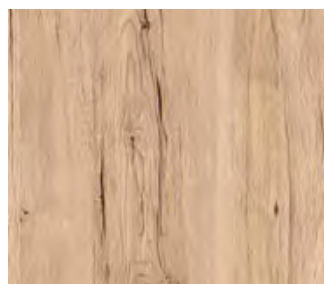

**34139 AW** **PG 9**

Sanremo Eiche Sand | *Sanremo Oak Sand*

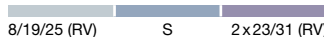

8/19/25 (RV)

S

2x23/31 (RV)

0,8x23 (RV)

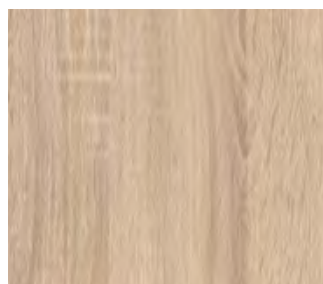

**34038 AT** **PG 7**

Sonoma Eiche hell | *Sonoma Oak Light*

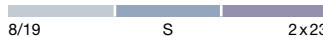

8/19

S

2x23



**38057 DC** **PG 8**

Marmor de Mazi | *Marble Mazi*



S

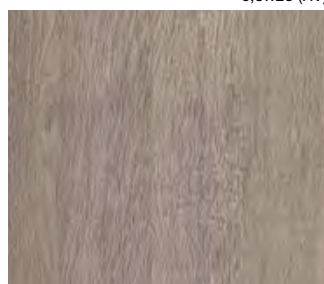

**K4324 AW** **PG 9**

Eiche Quarz | *Oak Quartz*

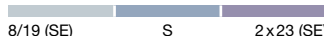

8/19 (SE)

S

2x23 (SE)

0,8x23 (SE)

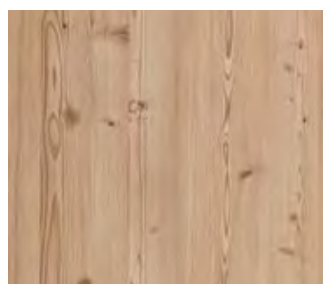

**K4347 AT** **PG 7**

Cottage Pine Antique | *Cottage Pine Antique*

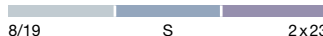

8/19

S

2x23



**37979 DC** **PG 8**

Tabacco | *Tobacco*

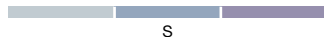

S



**35252 AT** **PG 7**

Chalet Eiche | *Chalet Oak*

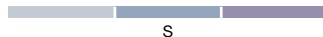

S

# WORKTOPS & WINDOW SILLS



Die gesamte Kaindl BOARDS collection geliefert in 24 – 72 h!



**K4335 NM** **PG 7**  
Stadtberg Buche Creme | *St. Beech Creme*  
8/19 S 2x23

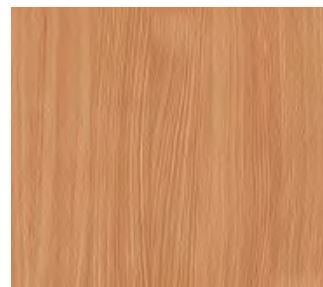

**3381 PR** **PG 6**  
Buche | *Beech*  
8/16/19/25 S 2x23/31



**37771 GL** **PG 7**  
Zwetschke | *Plum<sup>1)</sup>*  
8/19 (BS) S (BS+GL) 2x23 (BS)

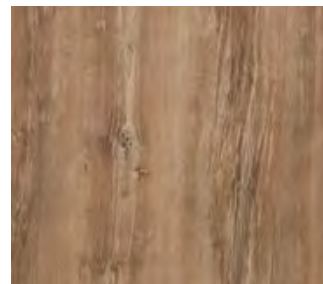

**34232 AT** **PG 7**  
Arizona Pine | *Arizona Pine*  
S

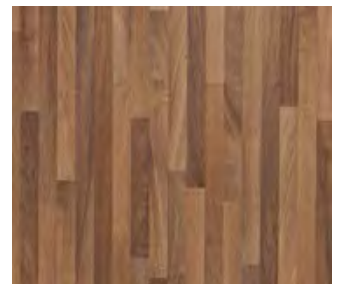

**3324 PE** **PG 7**  
Nuss Butcherblock | *Walnut Butchers Block*  
S



**37905 DP** **PG 8**  
Beton Art | *Concrete Art*  
S

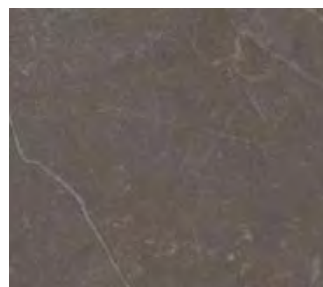

**34016 DC** **PG 8**  
Stone | *Stone*  
S

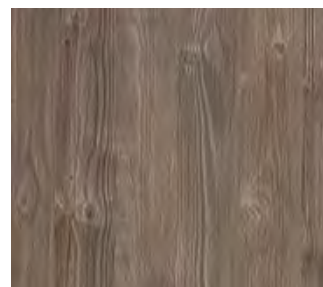

**K4338 AT** **PG 7**  
Bartholo Fichte | *Bartholo Spruce*  
8/19 S 2x23

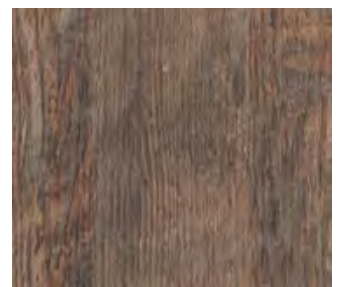

**34318 AT** **PG 7**  
Laramie Pine | *Laramie Pine*  
S

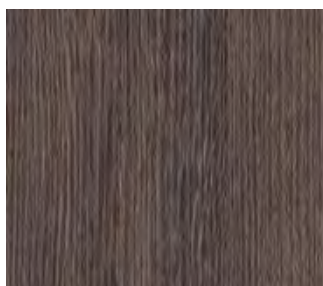

**37648 AT** **PG 7**  
Wenge Nairobi | *Wenge Nairobi*  
8/19 S 2x23

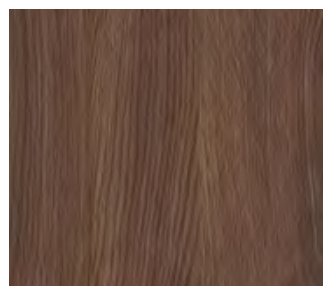

**37717 AT** **PG 7**  
Mooreiche | *Moorland Oak*  
8/19/25 S 2x23/31

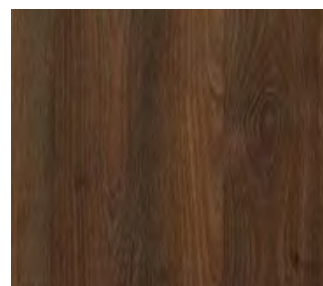

**K4329 AW** **PG 7**  
Robinie Battistra | *Robinia Battistra*  
8/19 S 2x23

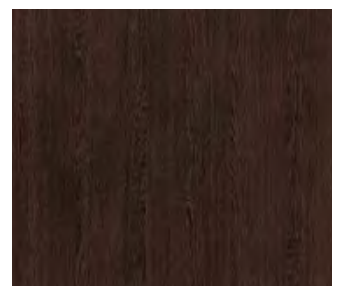

**37710 PE** **PG 6**  
Wenge Gondou | *Wenge Gondou*  
8/19 (BS) S (BS+PE) 2x23 (BS)

— Dekorplatte | *Melamine faced board* — Schichtstoffplatte | *Laminate* — ABS-Kante | *ABS tape* — Fensterbank | *Window Sill*  
<sup>1)</sup> Kanten sind nicht mitverpackt, sondern müssen extra bestellt werden. | *Edging tapes are not included and must be ordered separately.*

# WORKTOPS & WINDOW SILLS



**34234 AT** **PG 7**  
Denver Oak | Denver Oak  
S

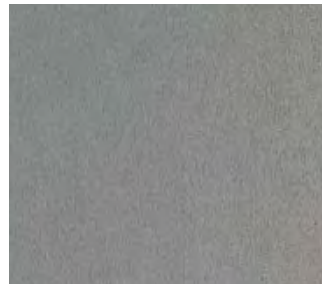

**5853 PE** **PG 8**  
Titan | Titan  
8/19 S 2x23

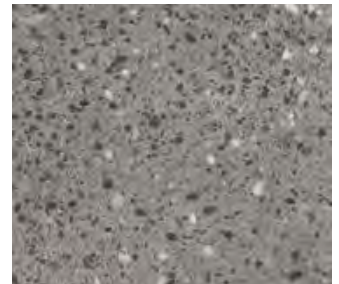

**44319 PE** **PG 8**  
Palio Quarzgrau | Palio Quartz Grey  
S

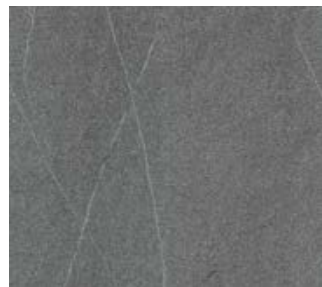

**37984 DC** **PG 8**  
Torreano Anthrazit | Torreano Anthracite  
S



**4288 PE** **PG 8**  
Granito Anthrazit | Granito Anthracite  
S



**34321 DP** **PG 8**  
Oxid | Oxide  
19 S 2x23  
0,8x23

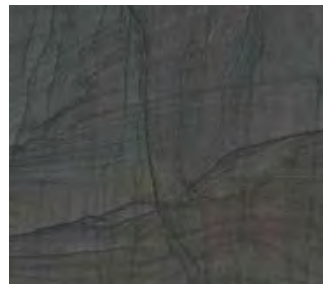

**34312 BS** **PG 8**  
Navajo | Navajo  
S

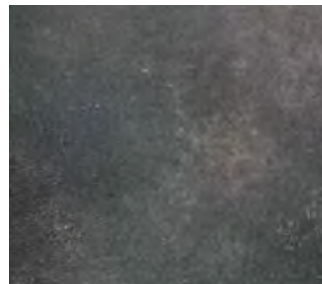

**37959 DC** **PG 8**  
Marmor Astrato | Marble Astrato  
S



**3953 PE** **PG 8**  
Schiefer | Slate  
S

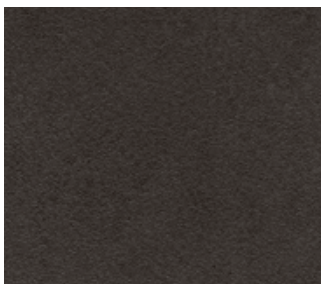

**37978 DC** **PG 8**  
Mocca | Mocca  
S



**36127 GL** **PG 8**  
Marmor Nero | Marble Nero<sup>1)</sup>  
S

# WORKTOPS & WINDOW SILLS

Die gesamte Kaindl BOARDS collection geliefert in 24 – 72 h!



44319 PE Palio Quarzgrau | Palio Quartz Grey

## Produktformate | *Size of products*

### **Dekorplatte P2/E1 | Melamine faced board P2/E1:**

2800 x 2070 x 8/16/19/25 mm

### **Schichtstoffplatte | Laminate:**

S = Schichtstoff-Standardformat | *Standard size laminate: 3050 x 1350 x 0,8 mm*

T = Schichtstoff-Türformat | *Door size laminate: 2150 x 1020 x 0,8 mm*

### **Kanten | Edging tape:**

ABS-Kante | *ABS tape:*

2 x 23/31 mm, 75 lm/Rolle | *coil*

0,8 x 23 mm, 100 lm/Rolle | *coil*

Melaminkante | *Melamine edging tape:*

0,4 x 23 mm, 50 lm/Rolle | *coil*

Rückseite mit Schmelzkleber. Nur für 1101 BS/PE/SM erhältlich. | *Preglued on reverse. Only available for 1101 BS/PE/SM.*

### **Arbeitsplatte | Worktop:**

G-Profil | *G-profile: 4100 x 600 x 38 mm, R = 3 mm*

Doppel-G-Profil | *Double-G-profile: 4100 x 900 x 38 mm, R = 3 mm*

Querkante beigelegt (ausgenommen Arbeitsplatten mit GL-Oberfläche).

*Edging tape for short edges included (except worktops with GL-surface).*

### **Fensterbank | Window sill:**

4050 x 200/250/300/400/500 x 18 mm, R = 6 mm

Vorderkante auf 38 mm gedoppelt, Querkante beigelegt. | *Front long edge doubled to 38 mm, edging tape for short edges included.*

## Arbeitsplatte | *Worktop*

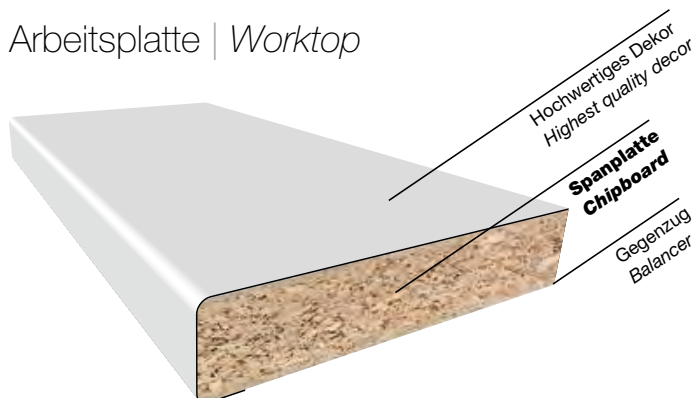

## Fensterbank | *Window Sill*





Die gesamte Kaindl BOARDS collection geliefert in 24 – 72 h!

## Trägerplatten | Substrates

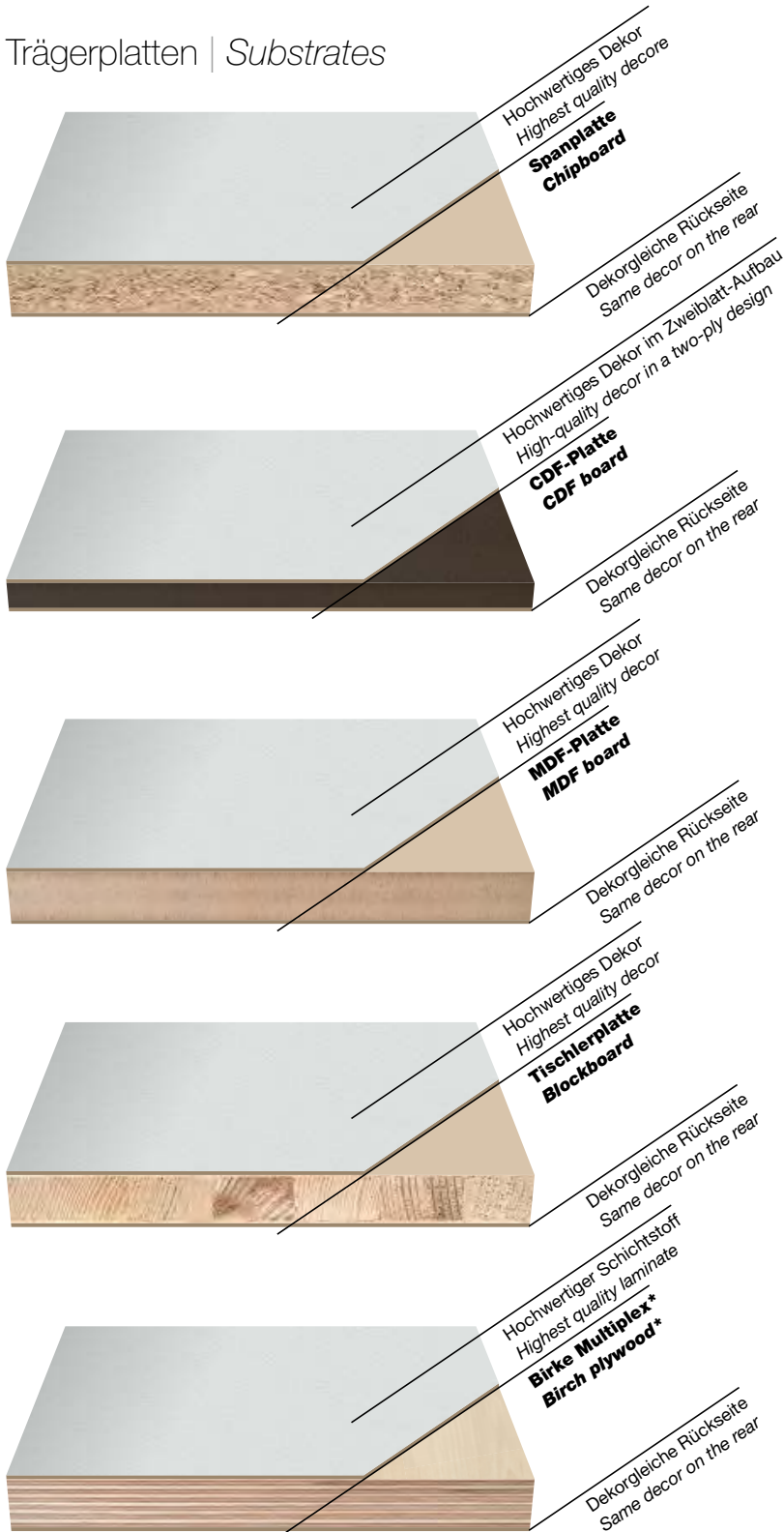

\* Nur für Multiverbundplatte | Only for multi bonded boards

## Träger für Dekorplatten | *Substrates for Melamine Faced Boards*

Trägermaterial   <i>Substrate</i>	Format   <i>Size</i>	8 mm	10 mm	12 mm	15 mm	16 mm	18 mm	19 mm	22 mm	25 mm	28 mm	30 mm	38 mm
Spanplatte P2 E1   <i>Chipboard P2 E1</i>	5600/2800 x 2070 mm	•	•	•	•	•	•	•	•	•	•	•	•
Spanplatte B-s2, d0   <i>Chipboard B-s2, d0</i>	5600/2800 x 2070 mm							•					
Spanplatte P2 E0   <i>Chipboard P2 E0</i>	5600/2800 x 2070 mm	•			•	•	•	•		•			
Spanplatte P3 E0   <i>Chipboard P3 E0</i>	5600/2800 x 2070 mm	•				•	•			•			
MDF E1   <i>MDF E1</i>	2800 x 2070 mm	•	•	•		•	•	•	•	•	•		
MDF E1   <i>MDF E1</i>	5600 x 2070 mm					•	•	•		•			
MDF B-s2, d0   <i>MDF B-s2, d0</i>	2800 x 2070 mm		•			•		•		•			
CDF C-s2, d0   <i>CDF C-s2, d0</i>	5600/2800 x 2070 mm			11,8									
Tischlerplatte IF20, E1   <i>Blockboard IF20, E1</i>	5600/2800 x 2070 mm					•		•	•	•			

## Träger für Multiverbundplatten | *Substrates for Multi Bonded Boards*

Trägermaterial   <i>Substrate</i>	Format   <i>Size</i>	10 mm	12 mm	15 mm	16 mm	18 mm	19 mm	21 mm	22 mm	24 mm	25 mm	28 mm	30 mm	38 mm	50 mm
Spanplatte P2 E1   <i>Chipboard P2 E1</i>	2780 x 1330 mm	•	•	•		•			•		•	•		•	•
Spanplatte B-s2, d0   <i>Chipboard B-s2, d0</i>	2780 x 1330 mm						•								
Spanplatte P2 E0   <i>Chipboard P2 E0</i>	2780 x 1330 mm			•	•	•	•				•				
Spanplatte P3 E0   <i>Chipboard P3 E0</i>	2780 x 1330 mm				•	•					•				
MDF E1   <i>MDF E1</i>	2780 x 1330 mm	•	•		•	•	•		•		•	•		•	
MDF B-s2, d0   <i>MDF B-s2, d0</i>	2780 x 1330 mm	•			•		•				•				
CDF C-s2, d0   <i>CDF C-s2, d0</i>	2780 x 1330 mm		11,8												
Tischlerplatte IF20, E1   <i>Blockboard IF20, E1</i>	2780 x 1330 mm					•									
Birke Multiplex BFU 100   <i>Birch Plywood BFU 100</i>	2500 x 1250 mm		•	•		•		•		•			•		



Die gesamte Kaindl BOARDS collection geliefert in 24 – 72 h!



## Multiverbundplatten | *Multi Bonded Boards*

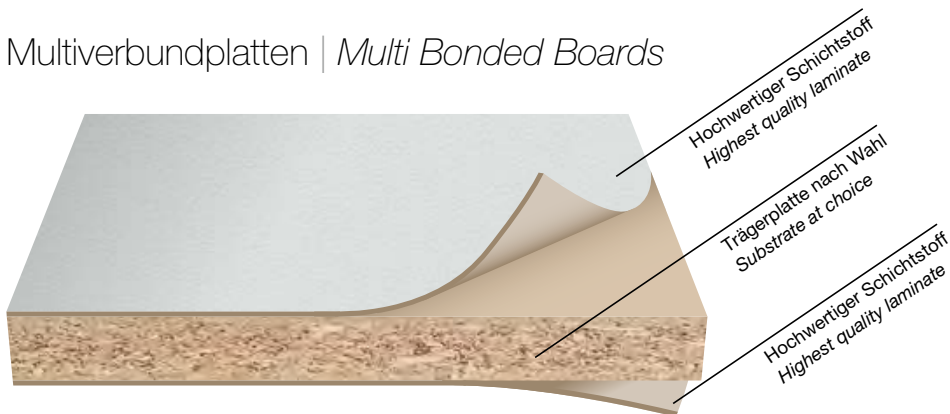

### **Vorteile | Advantages**

Hohe Widerstandsfähigkeit und perfekte Oberflächenausführung durch Verwendung von hochwertigen Schichtstoffplatten. Viele Kombinationsmöglichkeiten durch große Dekorvielfalt in der Kaindl BOARDS collection, schnell verfügbar.

*High resistance and perfect surface finish thanks to the use of high-quality laminates. Many combination options due to the extensive variety of decors in the Kaindl BOARDS collection, readily available.*

### **Anwendungsbereich | Area of application**

Vielfältige Anwendungen im Möbelbau, etwa für Möbelfronten mit Gehrungskanten und Wandverkleidungen. Besonders gut geeignet für den Einsatz im Gesundheitswesen und in allen Bereichen mit höherer Beanspruchung.

*Various applications in furniture construction, for instance furniture fronts with bevelled edges and wall panels. Especially suitable for applications in the healthcare segment and every area subject to heavy use.*

### **Verfügbarkeit | Availability**

Das Dekor Ihrer Wahl auf der Trägerplatte Ihrer Wahl: Spanplatte, MDF-Platte, CDF-Platte, Tischlerplatte oder Birke Multiplex. Alle Dekore aus der Kaindl BOARDS collection, welche als Schichtstoffplatte erhältlich sind, können wir als Multiverbundplatte anbieten (ausgenommen Schichtstoffplatten für GL- oder MG-Oberfläche).

*The decor of your choice on the substrate of your choice: chipboard, MDF board, CDF board, blockboard or birch multiplex. We can offer every decor from the Kaindl BOARDS collection that is available as a laminate as a multi bonded board (with the exception of laminates for GL or MG surfaces).*

### **Ausführung | Design**

Beidseitig 0,8 mm Kaindl Schichtstoffplatte, besäumt, ohne Bekantung. Kaindl Multiverbundplatten lassen sich mit üblichen Holzbearbeitungsmaschinen verarbeiten. Weitere Ausführungen sowie Mindestmenge und Machbarkeit auf Anfrage. Mehr Infos bei Ihrem Verkaufsberater.

*Two-sided 0.8 mm Kaindl laminate, edged, no bevel. Kaindl multi bonded boards can be processed using standard wood processing tools. Other designs, minimum order requirements and producibility on request. Contact your sales consultant for further information.*

## Produktinformation | Product Information

Produkt Product	Beschreibung Description	Charakteristik Characteristics	Technische Werte Technical values	Verpackungseinheit Packing unit
<b>Dekorplatte</b> <b>Melamine faced board</b>	<p>Melaminharzbeschichtete, dekorative Spanplatte P2/E1</p> <p><i>Decorative melamine faced chipboard P2/E1</i></p> <p>G/G MDF 8 – 28 mm  G/G Span 16/19 mm  1101 SM 8 – 28 mm  1101 PE 8 – 28 mm  1101 BS 8 – 28 mm</p>	<ul style="list-style-type: none"> <li>· Lichtecht</li> <li>· Einfach zu reinigen</li> <li>· Hygienisch unbedenklich bei Berührung mit Lebensmitteln</li> <li>· Hohe mechanische, chemische und thermische Beständigkeit</li> <li>· <i>Fade resistant</i></li> <li>· <i>Easy to clean</i></li> <li>· <i>Hygienic and harmless in contact with foodstuff</i></li> <li>· <i>High mechanical, chemical and thermal resistance</i></li> </ul>	<p>Gemäß DIN EN 14322  Trägermaterial gemäß EN 312</p> <p><i>According to DIN EN 14322  Substrate according to EN 312</i></p>  <p>EN 13986</p>	<p>Stärke 8 mm: 10 Stk./Pal.  <i>Thickness 8 mm: 10 pcs./pal.</i></p> <p>Stärke 16 mm: 24 Stk./Pal.  <i>Thickness 16 mm: 24 pcs./pal.</i></p> <p>Stärke 19 mm: 24 Stk./Pal.  <i>Thickness 19 mm: 24 pcs./pal.</i></p> <p>Stärke 25 mm: 14 Stk./Pal.  <i>Thickness 25 mm: 14 pcs./pal.</i></p>
<b>Schichtstoffplatte</b> <b>Laminate</b>	<p>Schichtstoff   <i>Laminate</i></p> <p>Format   <i>Size:</i>  S = 3050 x 1350 mm  T = 2150 x 1020 mm</p> <p>Stärke   <i>Thickness:</i>  0,8 mm</p>	<ul style="list-style-type: none"> <li>· Lichtecht</li> <li>· Leicht zu pflegen, strapazierfähig</li> <li>· Weitgehend unempfindlich gegen thermische, chemische und mechanische Belastung</li> <li>· Hygienisch</li> <li>· <i>Fade resistant</i></li> <li>· <i>Easy to clean, highly wear resistant</i></li> <li>· <i>High mechanical, chemical and thermal resistance</i></li> <li>· <i>Hygienic</i></li> </ul>	<p>Gemäß EN 438 – HGS 333  <i>According to EN 438 – HGS 333</i></p>	<p>6 Stk./Karton (sortiert)  <i>6 pcs./box (sorted)</i></p>
<b>ABS-Kante</b> <b>ABS tape</b>	<p>Sicherheitskante  <i>Security tape:</i></p> <p>Stärke   <i>Thickness:</i> 2,0 mm  Breite   <i>Width:</i> 23/31 mm  75 lfm/Rolle   <i>75 lm/coil</i></p> <p>Stärke   <i>Thickness:</i> 0,8 mm  Breite   <i>Width:</i> 23 mm  100 lfm/Rolle   <i>100 lm/coil</i></p>	<ul style="list-style-type: none"> <li>· Reinigung mit handelsüblichen Haushaltsreinigern</li> <li>· <i>Cleaning with any domestic cleaning agents</i></li> </ul>	<ul style="list-style-type: none"> <li>· Lichtbeständigkeit im Inneneinsatz lt. DIN 53388</li> <li>· Chemische Beständigkeit lt. DIN 68861-Teil 1</li> <li>· <i>Fade resistant for internal use acc. to DIN 53388</i></li> <li>· <i>Chemical resistance acc. to DIN 68861-part 1</i></li> </ul>	<p>Einzelverpackung/Karton  <i>Individual packing/box</i></p>
<b>Melaminkante</b> <b>Melamine edging tape</b>	<p>Stärke   <i>Thickness:</i> 0,4 mm  Breite   <i>Width:</i> 23 mm</p> <p>RS mit Schmelzkleber:  50 lfm/Rolle  <i>Preglued on reverse:  50 lm/coil</i></p> <p>Nur Dekor 1101 BS/PE/SM erhältlich   <i>Only decor 1101 BS/PE/SM available</i></p>	<ul style="list-style-type: none"> <li>· Lichtecht</li> <li>· Leicht zu pflegen, strapazierfähig</li> <li>· Weitgehend unempfindlich gegen thermische, chemische und mechanische Belastung</li> <li>· Hygienisch</li> <li>· <i>Fade resistant</i></li> <li>· <i>Easy to clean, highly wear resistant</i></li> <li>· <i>High mechanical, chemical and thermal resistance</i></li> <li>· <i>Hygienic</i></li> </ul>	<p>Gemäß EN 438 VGP 222 oder 122  <i>According to EN 438 VGP 222 or 122</i></p>	<p>Einzelverpackung/Karton  <i>Individual packing/box</i></p>



Die gesamte Kaindl BOARDS collection geliefert in 24 – 72 h!

<b>Anwendung</b> <b>Application</b>	<b>Umweltrelevante Daten</b> <b>Environmental relevant data</b>	<b>Entsorgung</b> <b>Disposal</b>
<p>Möbel- und Innenausbau <i>Furniture construction and interior decoration</i></p>	<ul style="list-style-type: none"> <li>· Papier lösungsmittel- und schwermetallfrei</li> <li>· Verleimung chloridfrei</li> <li>· Nadelholzanteil &gt; 95 %</li> <li>· Holz aus heimischen Wäldern aus Durchforstung und Sägewerksabfällen</li> </ul> <p>· <i>Paper is free of solvents and heavy metals</i></p> <p>· <i>Bonding free of chlorides</i></p> <p>· <i>Conifer tree content &gt; 95 %</i></p> <p>· <i>Only wood from local forest thinnings and sawmill residue is used</i></p>	<p>Beschichtete Spanplatten können nach längerem Gebrauch sowohl energetisch als auch stofflich problemlos entsorgt werden. Sie gelten nicht als Sondermüll. Für gewerbliche Holz- und Holzwerkstofffeuerungen sind sie zugelassene Festbrennstoffe.</p> <p><i>Even after long periods MFCs can be disposed of without harm to the environment. They do not need to be considered as special refuse. They are allowed to be burnt in industrial incinerators.</i></p>
<p>Küchenarbeitsplatten, Restaurant- und Hoteltische, Tür- und Wandverkleidung mit hoher Beanspruchung, horizontale Anwendung in Büros sowie alle übrigen Bereiche im Möbel- und Innenausbau. Produkte mit GL- und UM-Struktur nur für die Anwendung im vertikalen Bereich geeignet.</p> <p><i>Kitchen worktops, restaurants and hotel tables, door and wall coverings with high properties, horizontal application in offices as well as many other applications for the interior decoration. Products with an GL- and UM-structure are suitable only for application in a vertical area.</i></p>	<p>Papier lösungsmittel- und schwermetallfrei <i>Paper is free of solvents and heavy metals</i></p>	<p>Schichtstoffplatten können nach längerem Gebrauch sowohl energetisch als auch stofflich problemlos entsorgt werden. Sie gelten nicht als Sondermüll. Für gewerbliche Holz- und Holzwerkstofffeuerungen sind sie zugelassene Festbrennstoffe.</p> <p><i>Even after long periods laminates can be disposed of without harm to the environment. They do not need to be considered as special refuse. They are allowed to be burnt in industrial incinerators.</i></p>
<p>Möbel- und Innenausbau <i>Furniture construction and interior decoration</i></p>	<p>Kaindl ABS-Kanten enthalten keinen Weichmacher und keine Chlorzusätze.</p> <p><i>ABS tapes do not include any softening agents or chlorine compounds.</i></p>	<p>Die thermische Entsorgung gemeinsam mit Holzwerkstoffen ist ein Vorteil für jeden Verarbeitungsbetrieb. Fräsabfall und Reststücke können mit Holzwerkstoffresten in den dafür genehmigten Anlagen verbrannt werden. Kaindl ABS-Kanten können auch umweltfreundlich deponiert werden.</p> <p><i>Thermal disposal together with other wood based materials is an advantage for each user. Trimming residues and waste pieces can be burnt together with other wood based materials in approved firing plants. Kaindl ABS tapes can also be disposed of in environmentally friendly ways.</i></p>
<p>Möbel- und Innenausbau <i>Furniture construction and interior decoration</i></p>	<p>Papier lösungsmittel- und schwermetallfrei <i>Paper is free of solvents and heavy metals</i></p>	<p>Kanten können nach längerem Gebrauch sowohl energetisch als auch stofflich problemlos entsorgt werden. Sie gelten nicht als Sondermüll. Für gewerbliche Holz- und Holzwerkstofffeuerungen sind sie zugelassene Festbrennstoffe.</p> <p><i>Even after long periods edging tapes can be disposed of without harm to the environment. They do not need to be considered as special refuse. They are allowed to be burnt in industrial incinerators.</i></p>

## Produktinformation | Product Information

Produkt Product	Beschreibung Description	Charakteristik Characteristics	Technische Werte Technical values
<b>Arbeitsplatte Worktop</b>	<ul style="list-style-type: none"> <li>· Oberseite hochabriebfestes Laminat auf 38 mm Spanplatte P2/E1 verleimt</li> <li>· Unterseite lackfugen-versiegelt</li> <li>· Vordere Längskante oben und unten abgerundet, Radius jeweils 3 mm, hintere Längskante mit Blindkante ausgeführt</li> <li>· Bei Doppel-G-Profil beide Längskanten oben und unten abgerundet, Radius 3 mm</li> <li>· Surface high abrasion resistant laminate bonded on 38 mm chipboard P2/E1</li> <li>· Reverse with lacquer sealing</li> <li>· Front long edge rounded on top and bottom with 3 mm radius, second long edge with laminate at factory's choice</li> <li>· Double G profile: both long edges are rounded with 3 mm radius</li> </ul>	<ul style="list-style-type: none"> <li>· Lichtecht</li> <li>· Leicht zu pflegen, strapazierfähig</li> <li>· Weitgehend unempfindlich gegen thermische, chemische und mechanische Belastung</li> <li>· Fugenlos gerundete Kanten</li> <li>· Hygienisch unbedenklich bei der Berührung mit Lebensmitteln</li> <li>· Fade resistant</li> <li>· Easy to clean, highly wear resistant</li> <li>· Highly wear resistant high mechanical, chemical and thermal resistance</li> <li>· Seamless round edges</li> <li>· Hygienic and harmless in contact with foodstuff</li> </ul>	<ul style="list-style-type: none"> <li>· Laminat gemäß EN 438 – HGP 333</li> <li>· Verleimung D 3</li> <li>· Trägermaterial gemäß EN 312</li> <li>· Unterseite lackfugenversiegelt</li> <li>· Laminate acc. to EN 438 – HGP 333</li> <li>· Bonding D 3</li> <li>· Substrate acc. to EN 312</li> <li>· Lacquer sealing on reverse</li> </ul>
<b>Fensterbank Window Sill</b>	<ul style="list-style-type: none"> <li>· Oberseite abriebfestes Laminat auf 18 mm Spanplatte P3 Option 1/E0 verleimt</li> <li>· Vorderkante auf 38 mm aufgedoppelt und fugenlos verleimt, Radius 2 x 6 mm</li> <li>· Hinterkante versiegelt</li> <li>· Unterseite Laminat, Klebefähig</li> <li>· Surface abrasion resistant laminate bonded on 18 mm chipboard P3 option 1/E0</li> <li>· Front long edge doubled to 38 mm and laminate wrapped without joints, radius 2 x 6 mm</li> <li>· Second long edge sealed</li> <li>· Backing laminate can be bonded</li> </ul>	<ul style="list-style-type: none"> <li>· Leicht zu pflegen</li> <li>· Weitgehend unempfindlich gegen thermische, chemische und mechanische Belastung</li> <li>· Fugenlos gerundete Kante</li> <li>· Lichtecht</li> <li>· Easy to clean</li> <li>· High mechanical, chemical and thermal resistance</li> <li>· Seamless round edges</li> <li>· Fade resistant</li> </ul>	<ul style="list-style-type: none"> <li>· Laminat gemäß EN 438 – HGP 333</li> <li>· Verleimung D 3</li> <li>· Laminate acc. to EN 438 – HGP 333 bonding D 3</li> </ul>

## Wandanschlussssystem für Arbeitsplatten | Wall jointing system for worktops

### Dekorgleiche Nischenrückwand | Matching splashback

Format | Size: 4100 x 640 x 15 mm

Trägerplatte aus qualitativ hochwertiger Spanplatte P2/E1, Oberseite und Unterseite je 0,3 mm Schichtstoffplatte, Platten einzeln verpackt. | Substrate of high quality chipboard P2/E1, surface and reverse of 0.3 mm laminate each, boards individually packed.

### Dekorgleiches Wandabschlussprofilssystem | Matching wall jointing system

Profil: Länge 4100 mm (inkl. Befestigungsprofil) | Profile: length 4100 mm (fixings included)

Dekorgleiches Zubehörset: Endkappe links und rechts, 2 Innenecken, 1 Außenecke, Verpackung: 10 Stk./Dekor

Matching set of accessories: left and right end caps, 2 interior corners, 1 external corner, packing unit: 10 pcs./design



Dessino-Profil | Dessino profile



Endkappe | End cap



Innenecke | Interior corner



Außenecke | External corner



Die gesamte Kaindl BOARDS collection geliefert in 24 – 72 h!

Verpackungseinheit <i>Packing unit</i>	Anwendung <i>Application</i>	Umweltrelevante Daten <i>Environmental relevant data</i>	Entsorgung <i>Disposal</i>
<p>4100 x 600 x 38 mm: 10 Stk./Palette   10 pcs./pal.</p> <p>4100 x 900 x 38 mm: Einzelverpackung   <i>Individual packing</i></p> <p>Querkante beigelegt (ausgenommen Arbeitsplatten mit GL-Oberfläche)   <i>Edging tape for short edges included (except worktops with GL-surface)</i></p>	<p>Haushalt, Gaststätten, Labor, Hotel, Kliniken, Verkaufsräume etc.</p> <p><i>Household, restaurant, laboratory, hotel, hospital, counter etc.</i></p>	<ul style="list-style-type: none"> <li>· Papier lösungsmittel- und schwermetallfrei</li> <li>· Verleimung chloridfrei</li> <li>· Nadelholzanteil &gt; 95%</li> <li>· Holz aus heimischen Wäldern aus Durchforstung und Sägewerksabfällen</li> </ul> <p><i>· Paper is free of solvent and heavy metals</i></p> <p><i>· Bonding free of chlorine</i></p> <p><i>· Conifer tree content &gt; 95%</i></p> <p><i>· Only wood from local forest thinnings and sawmill residue is used</i></p>	<p>Arbeitsplatten und Fensterbänke können nach längerem Gebrauch sowohl energetisch als auch stofflich problemlos entsorgt werden. Sie gelten nicht als Sondermüll. Für gewerbliche Holz- und Holzwerkstofffeuerungen sind sie zugelassene Festbrennstoffe.</p> <p><i>Even after long periods worktops and window sills can be disposed of without harm to the environment. They do not need to be considered as special refuse. They are allowed to be burnt in industrial incinerators.</i></p>
<p>Paarweise in Karton Querkante beigelegt</p> <p><i>2 pcs. per box</i> <i>Edging tape for short edges included</i></p>	<p>Wohnung und Objekt <i>Domestic and commercial areas</i></p>	<ul style="list-style-type: none"> <li>· Papier lösungsmittel- und schwermetallfrei</li> <li>· Verleimung chloridfrei</li> <li>· Nadelholzanteil &gt; 95%</li> <li>· Holz aus heimischen Wäldern aus Durchforstung und Sägewerksabfällen</li> </ul> <p><i>· Paper is free of solvent and heavy metals</i></p> <p><i>· Bonding free of chlorine</i></p> <p><i>· Conifer tree content &gt; 95%</i></p> <p><i>· Only wood from local forest thinnings and sawmill residue is used</i></p>	<p>Fensterbänke können nach längerem Gebrauch sowohl energetisch als auch stofflich problemlos entsorgt werden. Sie gelten nicht als Sondermüll. Für gewerbliche Holz- und Holzwerkstofffeuerungen sind sie zugelassene Festbrennstoffe.</p> <p><i>Even after long periods window sills can be disposed of without harm to the environment. They do not need to be considered as special refuse. They are allowed to be burnt in industrial incinerators.</i></p>

## Zubehör für Fensterbänke | *Accessories for window sills*

Seitenabschlusskappen aus Vollkunststoff, Farbe weiß.

*End caps made of plastics, colour white.*

# ÜBERSICHT OVERVIEW

Kategorie   Category	Dekor-Nr.   Decor-No.	Dekorbezeichnung   Decor	Oberfläche   Surface	NCS-Codes   NCS-Codes	Preisgruppe   Price group					S: 0,8 mm   3050 x 1350 mm		T: 0,8 mm   2150 x 1020 mm		2 x 23 mm		2 x 31 mm		0,8 x 23 mm		Birke Multiplex   Birch Multiplex***	Spanplatte   Chipboard***	Seite   Page		
						8 mm	16 mm	19 mm	25 mm															
DECORS UNI	1101*	Weiß RAL 9010   White RAL 9010	BS	NCS S 0502-G50Y	2	8 – 28 mm				•	•	•	•	•									13	
	1101*	Weiß RAL 9010   White RAL 9010	PE	NCS S 0502-G50Y	2	8 – 28 mm				•		•	•	•	•									13
	1101*	Weiß RAL 9010   White RAL 9010	SM	NCS S 0502-G50Y	2	8 – 28 mm				•		•	•	•										13
	1101	Weiß   White	AT	NCS S 0502-G50Y	2	•		•		•		•		•										13
	1101	Weiß   White	AW	NCS S 0502-G50Y	2	•		•		•		•		•										13
	1570	Diamant-Weiß   Diamond White	BS	NCS S 0500-N	3	•	•	•	•	•	•	•	•	•	•	•	•	•	•	•	•	•	•	13
	1570	Diamant-Weiß   Diamond White	BS (DG)	durchgefärbt solid-coloured	3					•														13
	1570	Diamant-Weiß   Diamond White	NM (DG)	durchgefärbt solid-coloured	3					•														13
	2109	Elfenbein   Ivory	BS	NCS S 0603-Y20R	4	•	•	•	•	•	•	•	•	•	•	•	•	•	•	•	•	•	•	15
	2112	Hellgrau   Bright Grey	PE	NCS S 2000-N	3	•	•	•	•	•	•	•	•	•	•	•	•	•	•	•	•	•	•	13
	2125	Atollblau RAL 5005   Atoll Blue RAL 5005	PE	NCS S 3060-R80B	5	•		•		•		•		•										16
	2134	Zingelb RAL 1003   Zinc RAL 1003	PE	NCS S 1060 Y10R	5	•		•		•		•		•										15
	2149	Rot RAL 3001   Red RAL 3001	PE	NCS S 2070-Y80R	5	•		•		•	•	•		•										16
	2162	Graphitgrau   Graphite Grey	PE	NCS S 6500-N	3	•	•	•	•	•	•	•	•	•	•	•	•	•	•	•	•	•	•	14
	2165	Hellgrau   Light grey	PE	NCS S 1502-G50Y	3	•		•		•		•		•										13
	2166	Basalt   Basalt	PE	NCS S 8000-N	3	•		•	•	•	•	•	•	•	•	•	•	•	•	•	•	•	•	14
	2171	Achatgrau   Agate Grey	PE	NCS S 5000-N	3	•		•		•		•		•										14
	2190	Schwarz RAL 9004   Black RAL 9004	PE	NCS S 9000-N	3	•	•	•	•	•	•	•	•	•	•	•	•	•	•	•	•	•	•	14
	2190	Schwarz   Black	AT	NCS S 9000-N	3	•		•		•		•		•										14
	2191	Grau RAL 7035   Grey RAL 7035	PE	NCS S 1502-G	3	•	•	•	•	•	•	•	•	•	•	•	•	•	•	•	•	•	•	13
	2507	Magnolia   Magnolia	BS	NCS S 0502-Y50R	4	•		•	•	•	•	•	•	•	•	•	•	•	•	•	•	•	•	15
	2514	Elfenbein   Ivory	PE	NCS S 0505-Y20R	3	•		•		•		•		•										15
	2541	Jasmin   Jasmine	PE	NCS S 1005-Y40R	4	•		•		•		•		•										15
	5853	Titan   Titan**	PE		8	•		•		•		•		•										14
	5855	Dunkelgrau Metallic   Metallic Dark Grey**	PE		8	•		•		•	•	•		•										14
	5881	Silbergrau Metallic   Metallic Silver Grey**	PE		8	•		•	•	•		•		•	•									14
	17005	Polarweiß   Polar White	BS	NCS S 0502-R50B	3	•		•		•		•		•										13



Die gesamte Kaindl BOARDS collection geliefert in 24 – 72 h!

Kategorie   Category	Dekor-Nr.   Decor-No.	Dekorbezeichnung   Decor	Oberfläche   Surface	NCS-Codes   NCS-Codes	Preisgruppe   Price group												Seite   Page												
						8 mm	16 mm	19 mm	25 mm	S: 0.8 mm   3050 x 1350 mm	T: 0.8 mm   2150 x 1020 mm	2 x 23 mm	2 x 31 mm	0.8 x 23 mm	Birke Multiplex   Birch Multiplex***	Spanplatte   Chipboard***													
DECORS UNI	20216	Bordeaux   <i>Bordeaux</i>	BS	NCS S 3560-R	5	•		•			•		•																16
	20240	Skin   <i>Skin</i>	NM	NCS S 1010-Y80R	5	•		•			•		•																15
	20241	Curry   <i>Curry</i>	NM	NCS S 2050-Y10R	5	•		•			•		•																15
	20244	Petrol   <i>Petrol</i>	NM	NCS S 5020-B30G	5	•		•			•		•																16
	20245	Ocean   <i>Ocean</i>	NM	NCS S 3050-B30G	5	•		•			•		•																16
	20551	Peach   <i>Peach</i>	NM	NCS S 2040-Y40R	5	•		•			•		•																15
	24230	Lehmgrau   <i>Adobe Grey</i>	BS	NCS S 5005-Y50R	4	•		•			•		•																14
	25519	Lime Grass   <i>Lime Grass</i>	BS	NCS S 1060-G70Y	5	•		•			•		•																16
	26299	Kobaltgrau   <i>Cobalt Grey</i>	BS	NCS S 6502-Y	4	•		•			•		•																14
	26577	Kiesel   <i>Pebble</i>	BS	NCS S 3005-Y50R	4	•		•			•	•	•																14
	26687	Pineapple   <i>Pineapple</i>	NM	NCS S 1040-Y	5	•		•			•		•																15
	27008	Magma   <i>Magma</i>	BS	NCS D 6005-Y50R	4	•		•			•	•	•																14
	27010	Terragrau   <i>Terra Grey</i>	BS	NCS S 4005-Y50R	4	•		•	•		•		•	•															15
	27018	Kristallweiss   <i>Crystal White</i>	BS	NCS S 0502-G	3	•	•	•	•		•	•	•	•	•	•	•	•	•	•	•	•	•	•	•	•	•	•	13
	27039	Nude   <i>Nude</i>	BS	NCS S 0804-Y30R	4	•		•			•		•																15
	27045	Champagner   <i>Champagne</i>	BS	NCS S 1505-Y40R	4	•	•	•	•		•	•	•	•	•	•	•	•	•	•	•	•	•	•	•	•	•	•	15
	27046	Canvas   <i>Canvas</i>	BS	NCS S 1505-Y30R	4	•		•			•		•																15
	27049	Kaschmir   <i>Cashmere</i>	BS	NCS S 3005-Y50R	4	•		•	•		•		•	•															15
	27060	Nebelgrau   <i>Fog Grey</i>	BS	NCS S 1502-Y50R	4	•		•	•		•	•	•	•															13
	27068	Silk   <i>Silk</i>	NM	NCS S 1002-R	4	•		•			•		•																13
	27080	Mitternachtsblau   <i>Midnight Blue</i>	BS	NCS S 8005-R80B	5	•		•			•	•	•																17
	27113	Chili Red   <i>Chili Red</i>	PE	NCS S 1080-Y80R	5	•		•			•		•																16
	27121	Orange   <i>Orange</i>	PE	NCS S 0570-Y40R	5	•		•			•		•																16
	27123	Gelb   <i>Yellow</i>	NM	NCS S 0520-Y10R	5	•		•			•		•																15
	27165	Cabana   <i>Cabana</i>	BS	NCS S 4010-Y30R	5	•		•			•		•																15
	27166	Taupe   <i>Taupe</i>	BS	NCS S 6005-Y20R/ RAL 7006	4	•		•			•		•																14
	27167	Viola   <i>Viola</i>	BS	NCS S 5020-R30B	5	•		•			•		•																16

# ÜBERSICHT OVERVIEW

Kategorie   Category	Dekor-Nr.   Decor-No.	Dekorbezeichnung   Decor	Oberfläche   Surface	NCS-Codes   NCS-Codes	Preisgruppe   Price group								Seite   Page		
						8 mm	16 mm	19 mm	25 mm	S: 0,8 mm   3050 x 1350 mm	T: 0,8 mm   2150 x 1020 mm	2 x 23 mm		2 x 31 mm	0,8 x 23 mm
DECORS UNI	27175	Türkis   <i>Turquoise</i>	BS	NCS S 1030-B40G	5	•		•		•		•			16
	27178	Zartgrün   <i>Soft Green</i>	BS	NCS S 1030-G80Y	5	•		•		•		•			16
	27179	Lichtblau   <i>Light Blue</i>	BS	NCS S 0515-R80B	5	•		•		•		•			16
	27180	Mint   <i>Mint</i>	BS	NCS S 0510-B50G	5	•		•		•		•			16
	27181	Dark Chocolate   <i>Dark Chocolate</i>	PE	NCS S 8005-Y80R	5	•		•		•		•			14
	27190	Mambagrün   <i>Mamba Green</i>	BS	NCS S 1070-G30Y	5	•		•		•		•			16
	27191	Tannengrün   <i>Evergreen</i>	PE	NCS S 6030-G	5	•		•		•		•			16
	27193	Platingrau   <i>Platinum Grey</i>	PE	NCS S 4000 N	4	•		•		•		•			14
	28031	Weißgrau   <i>Off-white</i>	NM	NCS S 0603-R80B	4	•		•		•		•			13
	28536	Flieder   <i>Lavender</i>	BS	NCS S 1020-R40B	5	•		•		•		•			16
	28984	Navy Blue   <i>Navy Blue</i>	BS	NCS S 7020-R80B	5	•		•		•		•			17
	54046	Cubanit   <i>Cubanite**</i>	PE		8	•		•		•	•	•			14

\*\* Nur für vertikalen Einsatzbereich empfohlen | *Only recommended for vertical use*

\*\*\* 18 mm, mit beidseitig 0,8 mm CPL | *18 mm, with 0.8 mm CPL on both sides*





Die gesamte Kaindl BOARDS collection geliefert in 24 – 72 h!

Kategorie   Category	Dekor-Nr.   Decor-No.	Dekorbezeichnung   Decor	Oberfläche   Surface	NCS-Codes   NCS-Codes	Preisgruppe   Price group									Seite   Page	
						8 mm	16 mm	19 mm	25 mm	S: 0,8 mm   3050 x 1350 mm	T: 0,8 mm   2150 x 1020 mm	2 x 23 mm	2 x 31 mm		0,8 x 23 mm
DECORS SPECIAL SURFACES	1106	Weiß   White	GL	NCS S 0502-G50Y / RAL 9016	3			•		•		•		•	19
	1106	Weiß   White	MG PE	NCS S 0502-G50Y / RAL 9016	3			•		•		•		•	19
	1570	Diamant-Weiß   Diamond White	UM	NCS S 0500-N	3			•		NM		•		•	20
	1570	Diamant-Weiß   Diamond White	GL	NCS S 0500-N	3			•		•		•		•	19
	1570	Diamant-Weiß   Diamond White	MG PE	NCS S 0500-N	3			•		•		•		•	19
	1570	Diamant-Weiß   Diamond White	SU	NCS S 0500-N	3			•		AW		•		•	20
	2166	Basalt   Basalt	DP	NCS S 8000-N	3			•		•		•		•	21
	2190	Schwarz   Black	GL	NCS S 9000-N	3			•		•		•		•	19
	2190	Schwarz   Black	MG PE	NCS S 9000-N	3			•		•		•		•	19
	2507	Magnolia   Magnolia	UM	NCS S 0502-Y50R	4			•		NM		•		•	20
	2507	Magnolia   Magnolia	GL	NCS S 0502-Y50R	4			•		•		•		•	19
	2507	Magnolia   Magnolia	MG PE	NCS S 0502-Y50R	4			•		•		•		•	19
	2507	Magnolia   Magnolia	SU	NCS S 0502-Y50R	4			•		AW		•		•	20
	17005	Polarweiß   Polar White	GL	NCS S 0502-R50B	3			•		•		•		•	19
	17005	Polarweiß   Polar White	MG PE	NCS S 0502-R50B	3			•		•		•		•	19
	27018	Kristallweiß   Crystal White	UM	NCS S 0502-G	3			•		NM		•		•	20
	27018	Kristallweiß   Crystal White	GL	NCS S 0502-G	3			•		•		•		•	19
	27018	Kristallweiß   Crystal White	MG PE	NCS S 0502-G	3			•		•		•		•	19
	27018	Kristallweiß   Crystal White	SU	NCS S 0502-G	3			•		AW		•		•	20
	27018	Kristallweiß   Crystal White	■ BS ■ DP	NCS S 0502-G	3			•		•		•		•	21
	27045	Champagner   Champagne	UM	NCS S 1505-Y40R	4			•		NM		•		•	20
	27045	Champagner   Champagne	GL	NCS S 1505-Y40R	4			•		•		•		•	19
	27045	Champagner   Champagne	MG PE	NCS S 1505-Y40R	4			•		•		•		•	19
	27045	Champagner   Champagne	SU	NCS S 1505-Y40R	4			•		AW		•		•	20
	27049	Kaschmir   Cashmere	UM	NCS S 3005-Y50R	4			•		NM		•		•	20
	27049	Kaschmir   Cashmere	DP	NCS S 3005-Y50R	4			•		•		•		•	21
	27060	Nebelgrau   Fog Grey	DP	NCS S 1502-Y50R	4			•		•		•		•	21
	27166	Taupe   Taupe	UM	NCS S 6005-Y20R / RAL 7006	4			•		NM		•		•	20
	27166	Taupe   Taupe	SU	NCS S 6005-Y20R / RAL 7006	4			•		AW		•		•	20
	34321	Oxid   Oxide	■ DP		8			•		•		•		•	21

# ÜBERSICHT OVERVIEW

Kategorie   Category	Dekor-Nr.   Decor-No.	Dekorbezeichnung   Decor	Oberfläche   Surface	Preisgruppe   Price group					S: 0.8 mm   3050 x 1350 mm	T: 0.8 mm   2150 x 1020 mm	2 x 23 mm	2 x 31 mm	0.8 x 23 mm	Seite   Page
					8 mm	16 mm	19 mm	25 mm						
DECORS NATURAL TOUCH	K4324	Eiche Quarz   Oak Quartz	SE	9	•		•		AW		•		•	24
	K4330	Corona Esche Diamant   Corona Ash Diamond	RC	9	•		•		AW		•		•	23
	K4331	Corona Esche Perlmutter   Corona Ash Nacre	RC	9	•		•	•	AW		•	•	•	23
	K4332	Corona Esche Bernstein   Corona Ash Amber	RC	9	•		•		AW		•		•	23
	K4340	Makalo Oak   Makalo Oak	RM	9	•		•		PR		•		•	25
	K4341	Makalo Ash   Makalo Ash	RM	9	•		•		PR		•		•	25
	K4342	Makalo Teak   Makalo Teak	RM	9	•		•	•	PR		•	•	•	25
	34032	Hemlock Nordique   Hemlock Nordique	SV	9	•		•		AT		•		•	24
	34033	Hemlock   Hemlock	SV	9	•		•		AT		•		•	24
	34034	Hemlock Barrique   Hemlock Barrique	SV	9	•		•		AT		•		•	24
	34055	Ulme Lava   Elm Lava	SU	9	•		•		AW		•		•	25
	34056	Steinesche   Stone Ash	SU	9	•		•		AW		•		•	25
	34092	Hemlock Arktique   Hemlock Arktique	SV	9	•		•		AT		•		•	24
	34136	Eiche Sanremo Natur   Oak Sanremo Nature	RV	9	•		•		AW		•		•	23
	34137	Eiche Sanremo Terra   Oak Sanremo Terra	RV	9	•		•		AW		•		•	23
	34138	Eiche Sanremo Tabacco   Oak Sanremo Tobacco	RV	9	•		•		AW		•		•	23
	34139	Eiche Sanremo Sand   Oak Sanremo Sand	RV	9	•		•	•	AW		•	•	•	23
	34140	Eiche Sanremo Classic   Oak Sanremo Classic	RV	9	•		•	•	AW		•	•	•	23
	34141	Eiche Sanremo Bronze   Oak Sanremo Bronze	RV	9	•		•		AW		•		•	23
	34217	Eiche Sanremo Kristall   Oak Sanremo Crystal	RV	9	•		•		AW		•		•	23
	34227	Ulme Sangallo Topas   Elm Sangallo Topaz	SU	9	•		•		AW		•		•	25
	34313	Hemlock Sahara   Hemlock Sahara	SV	9	•		•		AT		•		•	24
	34323	Ulme Sangallo Vulcan   Elm Sangallo Vulcano	SU	9	•		•		AW		•		•	25
	37727	Bernstein Eiche   Oak Bernstein	SE	9	•		•		AW		•		•	24
	37728	Platin Eiche   Oak Platinum	SE	9	•		•	•	AW		•	•	•	24
	37729	Eiche Brasil   Oak Brasil	SE	9	•		•		AW		•		•	24
	37769	Hochland Esche   Ash Highland	SU	9	•		•		AW		•		•	25
	37829	Ulme Sangallo Terra   Elm Sangallo Terra	SU	9	•		•		AW		•		•	25
	37965	Ulme   Elm	SU	9	•		•	•	AW		•	•	•	24
	37967	Kirsche Piemont   Cherry Piemont	SU	9	•		•	•	AW		•	•	•	25



Die gesamte Kaindl BOARDS collection geliefert in 24 – 72 h!

Kategorie   Category	Dekor-Nr.   Decor-No.	Dekorbezeichnung   Decor	Oberfläche   Surface	Preisgruppe   Price group					S: 0,8 mm   3050 x 1350 mm		T: 0,8 mm   2150 x 1020 mm		Seite   Page
					8 mm	16 mm	19 mm	25 mm	2 x 23 mm	2 x 31 mm	0,8 x 23 mm		
DECORS WOOD	K4325	Alpin Eiche Snow   <i>Alpine Oak Snow</i>	AW	7	•		•		•		•		27
	K4326	Alpin Eiche Stone   <i>Alpine Oak Stone</i>	AW	7	•		•		•		•		30
	K4327	Noce Zarello   <i>Noce Zarello</i>	NM	7	•		•		•		•		30
	K4328	Noce Stranelli   <i>Noce Stranelli</i>	AW	7	•		•		•		•		29
	K4329	Robinie Battistra   <i>Robinia Battistra</i>	AW	7	•		•		•		•		29
	K4333	Dreiland Eiche Sand   <i>Dreiland Oak Sand</i>	AW	7	•		•		•		•		28
	K4334	Dreiland Eiche Tabak   <i>Dreiland Oak Tobacco</i>	AW	7	•		•		•		•		30
	K4335	Stadtberg Buche Creme   <i>Stadtberg Beech Creme</i>	NM	7	•		•		•		•		28
	K4336	Stadtberg Buche Mocca   <i>Stadtberg Beech Mocca</i>	NM	7	•		•		•		•		29
	K4337	Eiche Marcato   <i>Oak Marcato</i>	AW	7	•		•		•		•		28
	K4338	Bartholo Fichte   <i>Bartholo Spruce</i>	AT	7	•		•		•		•		28
	K4343	Nordic Ahorn   <i>Nordic Maple</i>	NM	7	•		•		•		•		27
	K4344	Iberic Ahorn   <i>Iberic Maple</i>	BS	7	•		•		•		•		30
	K4347	Cottage Pine Antique   <i>Cottage Pine Antique</i>	AT	7	•		•		•		•		28
	3306	Murnau Ahorn   <i>Maple Murnau</i>	BS	6	•		•	•	•		•	•	27
	3375	Ahorn   <i>Maple</i>	BS	6	•		•	•	•		•	•	27
	3379	Mangfall Buche   <i>Beech Mangfall</i>	BS	6	•		•		•		•		27
	3381	Buche   <i>Beech</i>	PR	6	•	•	•	•	•		•	•	29
	3391	Buche   <i>Beech</i>	BS	6	•		•	•	•		•	•	29
	3396	Astfichte   <i>Spruce Knotty</i>	PR	6	•		•		•		•		28
	3440	Ahorn Vancouver   <i>Maple Vancouver</i>	BS	6	•		•		•		•		27
	3876	Samerbergbuche   <i>Beech Samerberg</i>	BS	6	•		•		•		•		27
	34038	Sonoma Eiche Hell   <i>Sonoma Oak Light</i>	AT	7	•		•		•		•		29
	34047	Ahorn Classic   <i>Maple Classic</i>	NM	7	•		•		•		•		27
	34308	Kodiak Pine   <i>Kodiak Pine</i>	AT	7	•		•		•		•		27
	37307	Eiche Natur   <i>Oak Natural</i>	PR	6	•	•	•	•	•		•	•	28
	37489	Sapeli Mahagoni   <i>Sapele Mahogany</i>	BS	7	•		•		•		•		29
	37511	Natureiche Rau   <i>Oak Natural Rough</i>	PR	7	•		•		•		•		28
	37648	Wenge Nairobi   <i>Wenge Nairobi</i>	AT	7	•		•		•		•		30
	37651	Wenge Sansibar   <i>Wenge Sansibar</i>	AT	7	•		•		•		•		30

# ÜBERSICHT OVERVIEW

Kategorie   Category	Dekor-Nr.   Decor-No.	Dekorbezeichnung   Decor	Oberfläche   Surface	Preisgruppe   Price group							Seite   Page				
				8 mm	16 mm	19 mm	25 mm	S: 0,8 mm   3050 x 1350 mm	T: 0,8 mm   2150 x 1020 mm	2 x 23 mm		2 x 31 mm	0,8 x 23 mm		
DECORS WOOD	37706	Kernbuche   <i>Beech Core</i>	NM	6	•		•		•		•				27
	37710	Wenge Gondou   <i>Wenge Gondou</i>	■ PE	BS	6	•		•		•		•			30
	37713	Amazonas Eiche   <i>Oak Amazon</i>		PR	7	•		•	•	•		•	•		30
	37717	Mooreiche   <i>Moorland Oak</i>	■	AT	7	•		•	•	•		•	•		30
	37718	Steineiche   <i>Stone Oak</i>		AT	7	•		•		•		•			30
	37737	Birke Taiga   <i>Birch Taiga</i>		NM	7	•		•		•		•			29
	37740	Kirsche Cremona   <i>Cherry Cremona</i>		NM	7	•		•		•		•			27
	37744	Lavare   <i>Lavare</i>		AT	7	•		•		•		•			27
	37745	Mongori Eiche   <i>Oak Mongori</i>		AT	7	•		•		•		•			28
	37746	Amazon   <i>Amazon</i>		AT	7	•		•		•		•			29
	37750	Noce Palermo   <i>Noce Palermo</i>		BS	6	•	•	•	•	•		•	•		29
	37755	Noce Sizilia   <i>Noce Sizilia</i>		BS	7	•		•		•		•			29
	37762	Olive   <i>Olive</i>		BS	7	•		•		•		•			28
	37771	Zwetschke   <i>Plum</i>	■ GL	BS	7	•		•		•		•			29
	37776	Kernahorn   <i>Maple Core</i>		NM	7	•		•		•		•			27
	37777	Esche Coimbra   <i>Ash Coimbra</i>		AT	7	•		•		•		•			28
	37782	Zingana   <i>Zingana</i>		BS	7	•		•		•		•			30
	37855	Sonoma Eiche Trüffel   <i>Sonoma Oak Truffle</i>		AW	7	•		•		•		•			30
	38543	Amouk   <i>Amouk</i>		AT	7	•		•		•		•			30
	38932	Wildeiche   <i>Oak Wild</i>		PR	6	•		•	•	•		•	•		28
38995	Coco Bolo   <i>Coco Bolo</i>		AT	7	•		•		•		•			28	
39345	Kirsche Acco   <i>Cherry Acco</i>		BS	6	•		•	•	•		•	•		29	



Die gesamte Kaindl BOARDS collection geliefert in 24 – 72 h!

Kategorie   Category	Dekor-Nr.   Decor-No.	Dekorbezeichnung   Decor	Oberfläche   Surface		Preisgruppe   Price group							Seite   Page					
			8 mm	16 mm	19 mm	25 mm	S: 0,8 mm   3050 x 1350 mm	T: 0,8 mm   2150 x 1020 mm	2 x 23 mm	2 x 31 mm	0,8 x 23 mm						
<b>DECORS</b> FANTASY	G055	Ice	BS	8						•							33
	G056	Letters	BS	8						•							33
	G057	Steel	BS	8						•							33
	G058	Texture	BS	8						•							33
	G059	Bluegrid	BS	8						•							33
	G060	Rusty	BS	8						•							33
	G061	Vintage	BS	8						•							33
	G062	Colourwood	BS	8						•							33

# ÜBERSICHT OVERVIEW

Kategorie   Category	Dekor-Nr.   Decor-No.	Dekorbezeichnung   Decor	Oberfläche   Surface	Preisgruppe   Price group				S: 0,8 mm   3050 x 1350 mm			T: 0,8 mm   2150 x 1020 mm			WAP   WJP*: 4100 mm	APL   WT**: 4100 mm, R 3 mm	NR   SB***: 4100 x 640 x 15 mm	Kante   Edging tape: 5 x 45 x 0,6 mm	Fensterbank   Window Sill	Seite   Page	
				8 mm	16 mm	19 mm	25 mm	2 x 23 mm	2 x 31 mm	0,8 x 23 mm										
WORKTOPS & WINDOW SILLS	K4324	Eiche Quarz   Oak Quartz	AW	9	SE		SE	•			SE		SE	•	•	•	•		38	
	K4325	Alpin Eiche Snow   Alpine Oak Snow	AW	7	•		•	•			•			•	•	•	•		38	
	K4329	Robinie Battista   Robinia Battista	AW	7	•		•	•			•			•	•	•	•		39	
	K4335	Stadtberg Buche Creme   Stadtberg Beech Creme	NM	7	•		•	•			•			•	•	•	•		39	
	K4338	Bartholo Fichte   Bartholo Spruce	AT	7	•		•	•			•			•	•	•	•		39	
	K4347	Cottage Pine Antique   Cottage Pine Antique	AT	7	•		•	•			•			•	•	•	•		38	
	1106	Weiß RAL 9016   White RAL 9016 <sup>1)</sup>	GL	3					•						•	•	•	•		37
	1106	Weiß RAL 9016   White RAL 9016	PE	3					•	SM					•	•	•	•	•	37
	3255	Turmalin   Turmalin	PE	8					•						•	•	•	•		38
	3324	Nuss Butcherblock   Walnut Butchers Block	PE	7					•						•	•	•	•		39
	3381	Buche   Beech	PR	6	•	•	•	•	•		•	•			•	•	•	•	•	39
	3458	Casablanca Weiß   Casablanca White	PE	8					•						•	•	•	•	•	37
	3952	Ravenna Grau   Ravenna Grey	PE	8					•						•	•	•	•		38
	3953	Schiefer   Slate	PE	8					•						•	•	•	•		40
	3990	Marmor   Marble <sup>1)</sup>	GL	8					•						•	•	•	•	PE	37
	4270	Lacano Hellbeige   Lacano Light Beige	PE	8					•						•	•	•	•		37
	4287	Granito Hell   Granito Light	PE	8					•						•	•	•	•		38
	4288	Granito Anthrazit   Granito Anthracite	PE	8					•						•	•	•	•		40
	4972	Grainy Weiß   Grainy White	PE	8					•						•	•	•	•		37
	5853	Titan   Titan	PE	8	•		•		•		•				•	•	•	•		40
	27018	Kristallweiß   Crystal White	DP	3			•		•		•		•		•	•	•	•	BS	37
	34014	Sichtbeton   Fairfaced Concrete	MS	8					•						•	•	•	•		37
	34016	Stone   Stone	DC	8					•						•	•	•	•		39
	34038	Sonoma Eiche hell   Sonoma Oak Light	AT	7	•		•		•		•				•	•	•	•		38
	34139	Sanremo Eiche Sand   Sanremo Oak Sand	AW	9	RV		RV	RV	•		RV	RV	RV		•	•	•	•		38



Die gesamte Kaindl BOARDS collection geliefert in 24 – 72 h!

Kategorie   Category	Dekor-Nr.   Decor-No.	Dekorbezeichnung   Decor	Oberfläche   Surface	Preisgruppe   Price group				S: 0,8 mm   3050 x 1350 mm	T: 0,8 mm   2150 x 1020 mm	2 x 23 mm	2 x 31 mm	0,8 x 23 mm	WAP   WJP*: 4100 mm	APL   WT**: 4100 mm, R 3 mm	NR   SB***: 4100 x 640 x 15 mm	Kante   Edging tape: 5 x 45 x 0,6 mm	Fensterbank   Window Sill	Seite   Page
				8 mm	16 mm	19 mm	25 mm											
WORKTOPS & WINDOW SILLS	34232	Arizona Pine   Arizona Pine	AT	7					•				•	•	•	•		39
	34234	Denver Oak   Denver Oak	AT	7					•				•	•	•	•		40
	34312	Navajo   Navajo	BS	8					•				•	•	•	•		40
	34318	Laramie Pine   Laramie Pine	AT	7					•				•	•	•	•		39
	34321	Oxid   Oxide	DP	8			•		•		•		•	•	•	•		40
	35252	Chalet Eiche   Chalet Oak	AT	7					•				•	•	•	•		38
	36127	Marmor Nero   Marble Nero <sup>1)</sup>	GL	8					•				•	•	•	•		40
	37648	Wenge Nairobi   Wenge Nairobi	AT	7	•		•		•		•		•	•	•	•		39
	37710	Wenge Gondou   Wenge Gondou	PE	6	BS		BS		BS PE		BS		•	•	•	•		39
	37717	Mooreiche   Moorland Oak	AT	7	•		•	•	•		•	•	•	•	•	•		39
	37771	Zwetschke   Plum <sup>1)</sup>	GL	7	BS		BS		BS GL		BS		GL	GL	GL	GL		39
	37905	Beton Art   Concrete Art	DP	8					•				•	•	•	•		39
	37910	Tibur   Tibur	PE	8					•				•	•	•	•		37
	37959	Marmor Astrato   Marble Astrato	DC	8					•				•	•	•	•		40
	37978	Mocca   Mocca	DC	8					•				•	•	•	•		40
	37979	Tabacco   Tobacco	DC	8					•				•	•	•	•		38
	37982	Cyanit   Cyanite	DC	8					•				•	•	•	•		38
	37984	Torreano Anthrazit   Torreano Anthracite	DC	8					•				•	•	•	•		40
	38057	Marmor de Mazi   Marble Mazi	DC	8					•				•	•	•	•		38
	38356	Naturstein   Natural Stone	DC	8					•				•	•	•	•		37
	39580	Amarello Rose   Amarello Rose	DC	8					•				•	•	•	•		38
	44319	Palio Quarzgrau   Palio Quartz Grey	PE	8					•				•	•	•	•		40
	47980	Arktis   Arctic	DC	8					•				•	•	•	•		37
	47981	Sahara   Sahara	DC	8					•				•	•	•	•		37
47981	Sahara   Sahara <sup>1)</sup>	GL	8					•				•	•	•	•		37	

— Dekorplatte | Melamine faced board — Schichtstoffplatte | Laminate — ABS-Kante | ABS tape

\*Wandabschlussprofil | Wall jointing profile \*\*Arbeitsplatte | Worktop \*\*\*Nischenrückwand | Splashback

<sup>1)</sup> Kanten sind nicht mitverpackt, sondern müssen extra bestellt werden. | Edging tapes are not included and must be ordered separately.

# WOOD VENEERS







Die gesamte Kaindl BOARDS collection geliefert in 24 – 72 h!

## Holzfeniere | Wood Veneers

Alle Eichenfeniere sind als FUMAKO erhältlich. | All Oak veneers are available as FUMAKO.

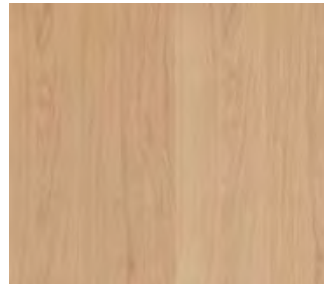

Eiche europäisch | *European Oak*  
E, N, S, A, 1A, B



Eiche Rift | *Oak Rift*  
E, A, 1A, B



Eiche Wild | *Oak Rustic*  
N

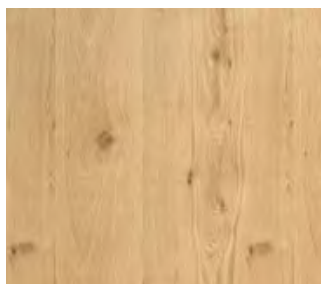

Eiche Astig | *Knotty Oak*  
N

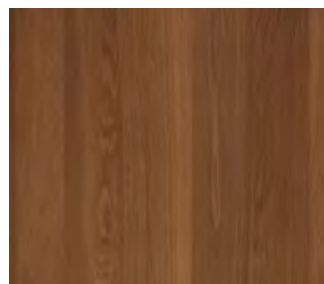

Eiche Maron | *Oak Maron*  
E, N, S, A, 1A, B

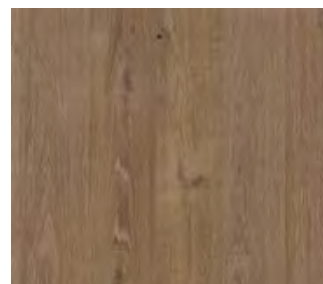

Eiche Antik | *Oak Antique*  
N



Eiche Stonewashed | *Oak Stonewashed*  
E, N, A, 1A, B

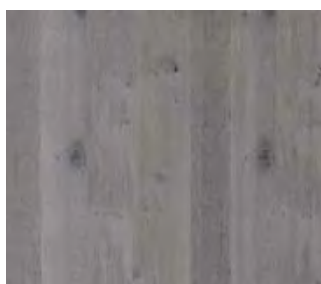

Eiche Astig Stonewashed | *Knotty Oak St.*  
N

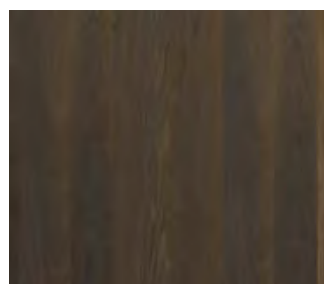

Eiche Vulkan | *Oak Vulcano*  
N, S, A, B

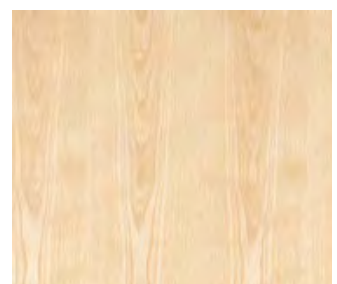

Esche | *Ash*  
E, N, S, A, 1A, B

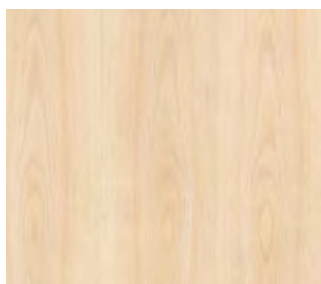

Buche Ungedämpft | *Unsteamed Beech*   
E, N, S, A, 1A, B



Birke Geschält | *Birch Rotary Cut*   
N, A, B



Erle | *Alder*   
N, A, B

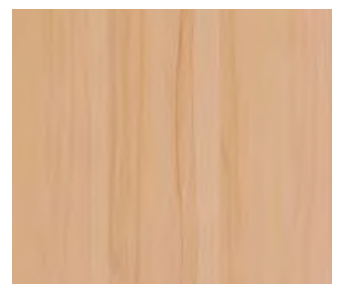

Buche Kern | *Brown Heart Beech*   
N

# WOOD VENEERS

Fortsetzung | Continued **WOOD VENEERS** HARDWOOD



Ahorn Europäisch | *European Maple* **F**  
E, N, S, A, 1A, B



Ahorn Kanadisch | *Canadian Maple* **F**  
E, N, S, A, 1A, B



Birke Gemessert | *Birch Flat Sliced* **F**  
E, N, S, A, 1A, B

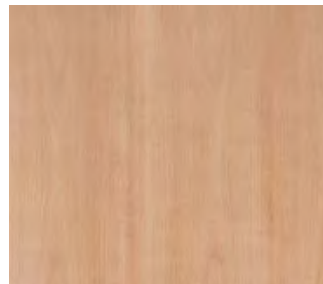

Buche Gedämpft | *Steamed Beech* **F**  
E, N, S, A, 1A, B

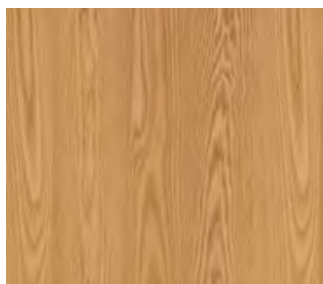

Esche Maron | *Ash Maron*  
E, N, S, A, 1A, B

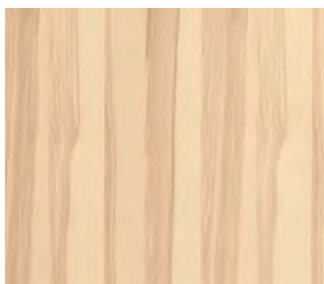

Esche Kern | *Brown Heart Ash* **F**  
N



Kirsch Europäisch | *European Cherry* **F**  
E, N, S, A, 1A, B

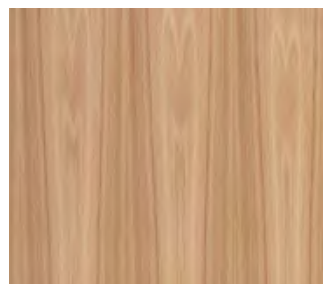

Ruster Amerikanisch | *American Red Elm*  
E, N, S, A, 1A, B

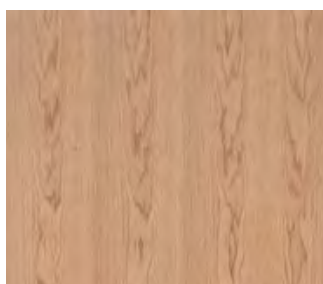

Kirsch Amerikanisch | *American Cherry* **F**  
E, N, S, A, 1A, B

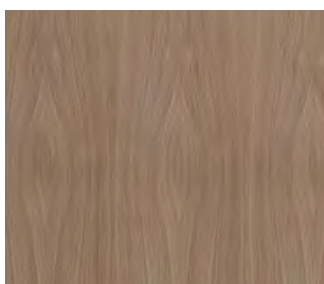

Nuss Amerikanisch | *Bl. Am. Walnut* **F**  
E, N, S, A, 1A, B

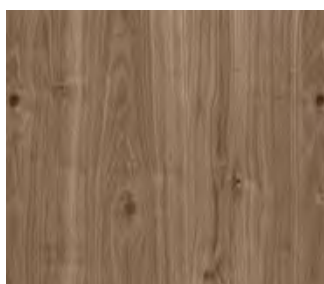

Nuss Rustikal | *Rustic Walnut*  
N

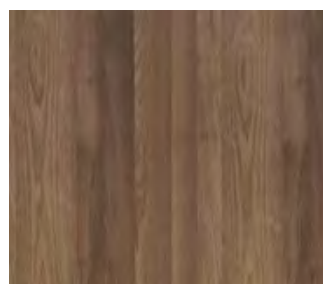

Robinie Gedämpft | *Steamed Robinia*  
N, A, B



## WOOD VENEERS SOFTWOOD

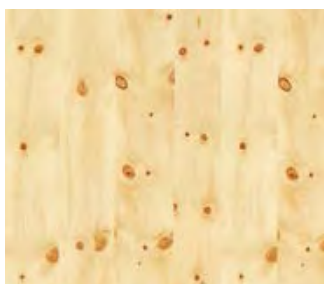

Zirbe/Arve | *Swiss Pine*  
N

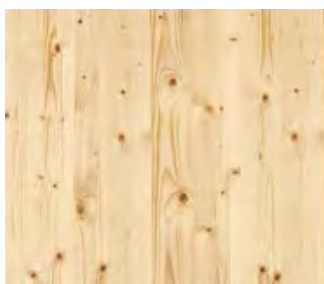

Fichte Astig | *Knotty Spruce*  
N



Fichte | *Spruce*  
E, N, S, A, 1A, B

# WOOD VENEERS



Die gesamte Kaindl BOARDS collection geliefert in 24 – 72 h!

Fortsetzung | Continued **WOOD VENEERS** SOFTWOOD



Kiefer | *Pine*  
E, N, S, A, 1A, B



Tanne | *Silver Fir*  
E, N, S, A, 1A, B

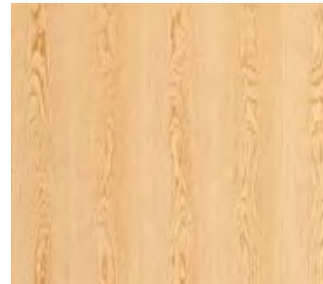

Lärche | *Larch*  
E, N, S, A, 1A, B

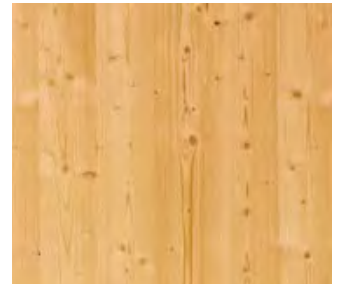

Fichte Antik | *Spruce Antique*  
N

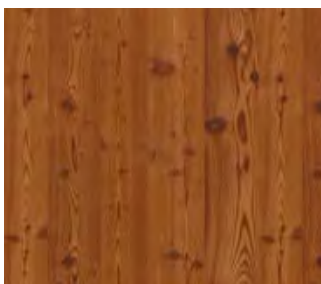

Lärche Antik | *Larch Antique*  
N



Lärche Astig | *Knotty Larch*  
N



Fichte Astig Stonewashed | *Knotty Spr. St.*  
N

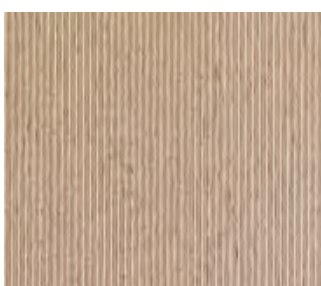

Twinwood | *Twinwood*  
E, A

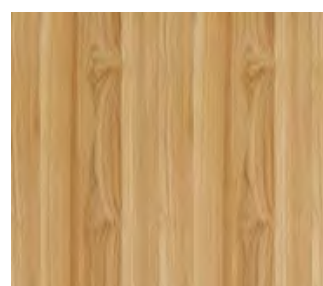

Teak | *Teak*  
E, N, S, A, B



Anegre | *Anigeria*  
E, A, B

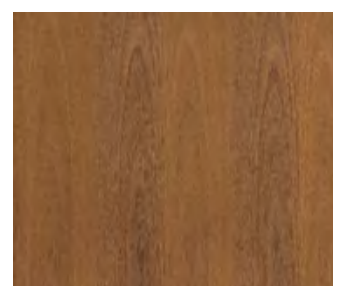

**F** Sucupira | *Sucupira*  
S, A, B

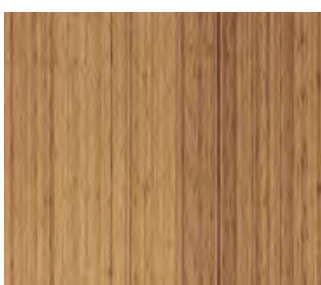

Bambus Karamell | *Bamboo Caramell*  
A

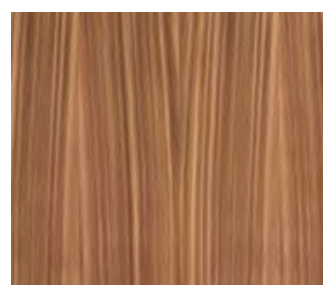

Mahagoni | *Mahogany*  
E, A, B

**F**



Weitere Produktinformationen sowie Originalmuster unserer Furniere siehe Wood Veneers BOARDS collection und Broschüre. | *For further product information and original samples of our veneers see Wood Veneers BOARDS collection and brochure.*

**E, N, S, A, 1A, B** Mögliche Sortierung des Holzes | *Wood classification options*

**F** Als Finoboard erhältlich | *Available as Finoboard*

## Sortierung | Classification

### CLASSIC

gestürzt | *book match* (Standard)  
gelegt | *slip match*

### A/B

Bestens geeignet für repräsentative Frontflächen. Mit für Frontfurnier typischen Merkmalen des Holzes.

*Ideal for representative front faces. With the typical wood features of front face veneers.*

### 1A/B

Exakt nach Ihren Vorstellungen. Wählen Sie das Holz nach Ihren eigenen Kriterien aus. Von Fries bis hin zur Bildabwicklung.

*Exactly according to your ideas. Choose the wood based your own criteria. From quarters to log sequences.*

### A/B Basic

Die kostenbewusste Alternative für Korpusse und als Rückseite bei Frontplatten. Mit natürlichen Merkmalen des Holzes.

*The cost-conscious alternative for furniture carcasses and interior design. With the natural character of wood.*

### CHARISMO

Brettcharakter | *mismatch*

### E

Die besonders elegante und schlichte Friessortierung mit feinen Anschnitten im Brettcharakter.

*An especially elegant quarter selection with fine half crowns in a mismatch appearance.*

### N

Naturmix ist eine Mischung aus Fries und Fladerfurnieren, die gezielt markante Holzmerkmale in den Fokus stellt.

*Nature mix is a combination of quarters and crown veneers, including flake and other specific features of wood.*

### S

Die Sortierung „Struktur“ bietet Flader- und Halbfladerfurniere in Brettcharakter.

*Created from numerous crown-cut patterns in small sequences, interspersed with half crowns.*

## Fügebilder | Joining pictures

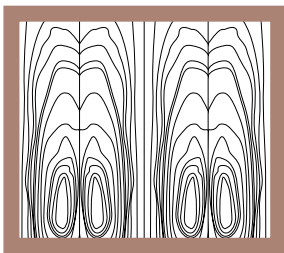

gestürzt | *book match*

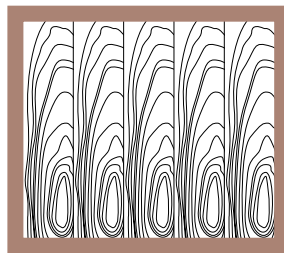

gelegt | *slip match*

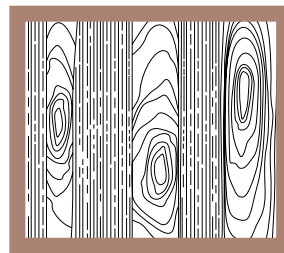

Brettcharakter | *mismatch*

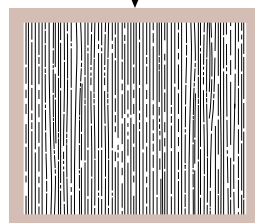

**E** ELEGANT PLAIN

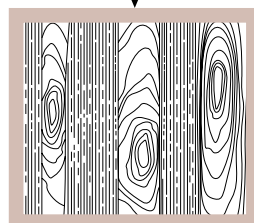

**N** NATURE MIX

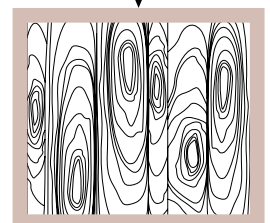

**S** STRUCTURE

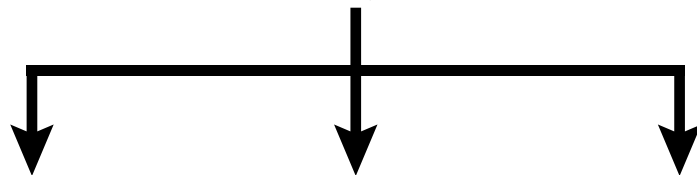



Die gesamte Kaindl BOARDS collection geliefert in 24-72 h!

Hopferwieser

## Bestelloptionen | Ordering options

1. Holzart aussuchen | Choose a veneer

2. Sortierung aussuchen | Choose classification

3. Fügeart aussuchen | Choose joining type

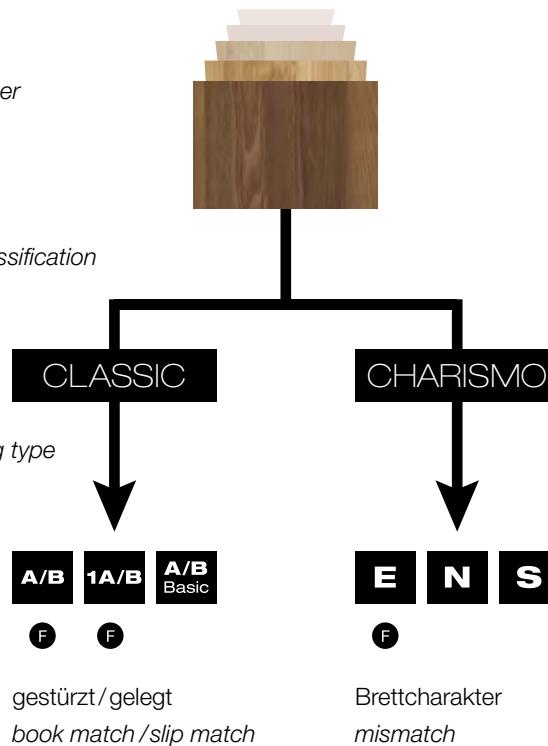

## YOUR WOOD VENEERED BOARD.



**Ganz nach Ihren Wünschen.** Suchen Sie sich eine Holzart aus und kombinieren Sie diese mit der gewünschten Umsetzung. Die Möglichkeiten reichen von gestürzt oder gelegt bis hin zum Brettcharakter. Kaindl produziert Ihre individuelle echtholzverleimte Platte.

**Just as you like it.** Choose a type of wood and how you would like it to be implemented. You can choose between book match, slip match and mismatch. Kaindl then produces your customised real wood veneered board.



Qualität & Verlässlichkeit: **GARANTIER!** \_\_\_\_\_

Hopferwieser AG · Ehring 10 · 5112 Lamprechtshausen · Österreich  
T. +43 (0)50 898 5-0 · F. +43 (0)50 898 5-90 · [office@hopferwieser.com](mailto:office@hopferwieser.com) · [hopferwieser.com](http://hopferwieser.com)



## BOARDS. FLOORS. IDEAS.

**Die Ideenfabrik.** Kaindl produziert nicht nur Platten und Böden, sondern Ideen. In den 1960er-Jahren hat sich das Unternehmen als einer der ersten Hersteller von Spanplatten weltweit einen Namen gemacht. Heute gilt Kaindl als Innovationsführer in den Bereichen Flooring und Interior-Design. Holz ist dabei mehr als nur ein Rohstoff: Holz ist die natürliche Basis für unsere Ideen.

**The ideas factory.** Kaindl produces not only boards and flooring but also ideas. The company made a name for itself around the world in the 1960s as one of the first manufacturers of chipboard. Today, Kaindl is considered a leading innovator in the fields of flooring and interior design. To us, wood is more than just a raw material: wood is the natural basis of our ideas.

### M. Kaindl KG

Kaindlstraße 2 | 5071 Wals/Salzburg, Austria | T: +43 (0)662/85 88-0  
F: +43(0)662/85 13 31 | [sales@kaindl.com](mailto:sales@kaindl.com) | [www.kaindl.com](http://www.kaindl.com)